



+ 55 11 3897-9390

asbram@asbram.org.br



Pesquisa...



Home Institucional ▾ Guias Técnicos Mídias & Eventos ▾ Vídeos & Fotos ▾ Simpósios ▾ Fale conosco Currículos Associado(Login)



REUNIÃO ONLINE E PRESENCIAL

16 DE FEVEREIRO DE 2023

SÃO PAULO, SP



BOM DIA



BOAS-VINDAS

**PRESIDENTE
JULIANO ACEDO**





PARA QUEM NÃO SABE...

Gestão
2022-2023

Diretoria e Conselho de Administração

Júliana Sabella Azeite
PRESIDENTE

Fernando Penteado Cardoso Neto
DIRETOR VICE PRESIDENTE

Rodrigo Miguel
DIRETOR PRIMEIRO TENSORADO

Sergio Mangulo
DIRETOR SEGUNDO TENSORADO

Március Martins Jozef Denkers
DIRETOR PRIMEIRO SECRETÁRIO

Marcão do Cavalho Dias
DIRETOR SEGUNDO SECRETÁRIO

Elizabeth Chagas
VICE PRESIDENTE EXECUTIVA

Conselho de Administração

TITULARES

1. Daniel Moreira Amada Guidolin
2. Fernando Penteado Cardoso Filho
3. Júliana Sabella Azeite
4. Flávio Castro
5. Nelson Lopes
6. Newton Teodoro
7. Fernando Carvalho
8. Denise Hoblig Becker Gregório
9. Paulo César Falciano
10. Flávia Adelar Migliavacca

SUPLENTE

1. José Francisco Gibrich Junior
2. Osvaldo Matsuda
3. Celso Fachinal
4. Lara Barros Neves Monteiro
5. Ademir Leal
6. Ariele Adriano

Conselho Fiscal

TITULARES

1. Leonardo Matsuda
2. Rodrigo Oliveira
3. Rodrigo Ribeiro Rocha

SUPLENTE

1. José Newton
2. Leonardo Ceíso Junior
3. Rodrigo Ribeiro Rocha

REPRESENTANTES SETORIAIS

- GOIÁS: Olavo Passos
MATO GROSSO DO SUL: Marcio Alves Roberto
MATO GROSSO: Valdir Peixinho Souza
MINAS GERAIS: Amury Kalinoto
PARANÁ: José Amâncio dos Santos
RIO GRANDE DO SUL: TIMOCASTRO
RIO DE JANEIRO: Aloysius Rodrigo Tamborelli Sales
SÃO PAULO: Lauriotto Berselli

ASBRAM

suplementos minerais a serviço da pecuária brasileira

ASSOCIE-SE:

(11) 3061-9075
e 3061-9077



Rua Augusta 2.676/13ª andar, conjunto 132,
Jardim América, São Paulo, SP, cep 01412-100

asbram@asbram.org.br
www.asbram.org.br



FOLDER ASBRAM



Associação Brasileira das Indústrias
de Suplementos Minerais

CARTILHA DE SUSTENTABILIDADE ASBRAM



APRESENTAÇÕES

Private
No public right of way

TE DRO
EP OUT

MAURÍCIO DE PALMA NOGUEIRA

ENGENHEIRO AGRÔNOMO



**EMPRESA DE
INTELIGENCIA DE
MERCADO FOCADA NAS
CADEIAS PRODUTIVAS DE
PROTEINA ANIMAL**

É ENGENHEIRO AGRÔNOMO; CONSULTOR E ANALISTA DE MERCADOS E RESULTADOS FINANCEIROS DAS CADEIAS PRODUTIVAS DE PROTEÍNA ANIMAL; PLANEJOU A METODOLOGIA E É COORDENADOR DO RALLY DA PECUÁRIA; AUTOR E CO-AUTOR DE DIVERSAS OBRAS SOBRE AGRONEGÓCIOS; É CONSIDERADO UMA DAS 100 PERSONALIDADES MAIS INFLUENTES DO AGRONEGÓCIO, SEGUNO A REVISTA DINHEIRO RURAL; E RECEBEU A MEDALHA FERNANDO COSTA DA AEASP, COMO DESTAQUE NA ÁREA DE INICIATIVA PRIVADA.

"PECUÁRIA CONSOLIDADA IMPRIMIRÁ NOVO RITMO DE CRESCIMENTO"



EDUARDO FIGUEIREDO

FUNDADOR E CEO DA SBR PRIME

PIONEIRO EM CASO GLOBAL DE BLOCKCHAIN NO BRASIL E NA AMÉRICA LATINA; É ENGENHEIRO MECÂNICO E AGRÔNOMO; FORMADO EM ADMINISTRAÇÃO RURAL DE EMPRESAS, COM FOCO EM AGRONEGÓCIOS; TEM MESTRADO EM NOVAS TECNOLOGIAS DE SISTEMAS; MESTRADO EM AGRICULTURA DE PRECISÃO; E DOUTORADO EM ECONOMIA APLICADA COM ESPECIALIZAÇÃO EM GRÃOS.

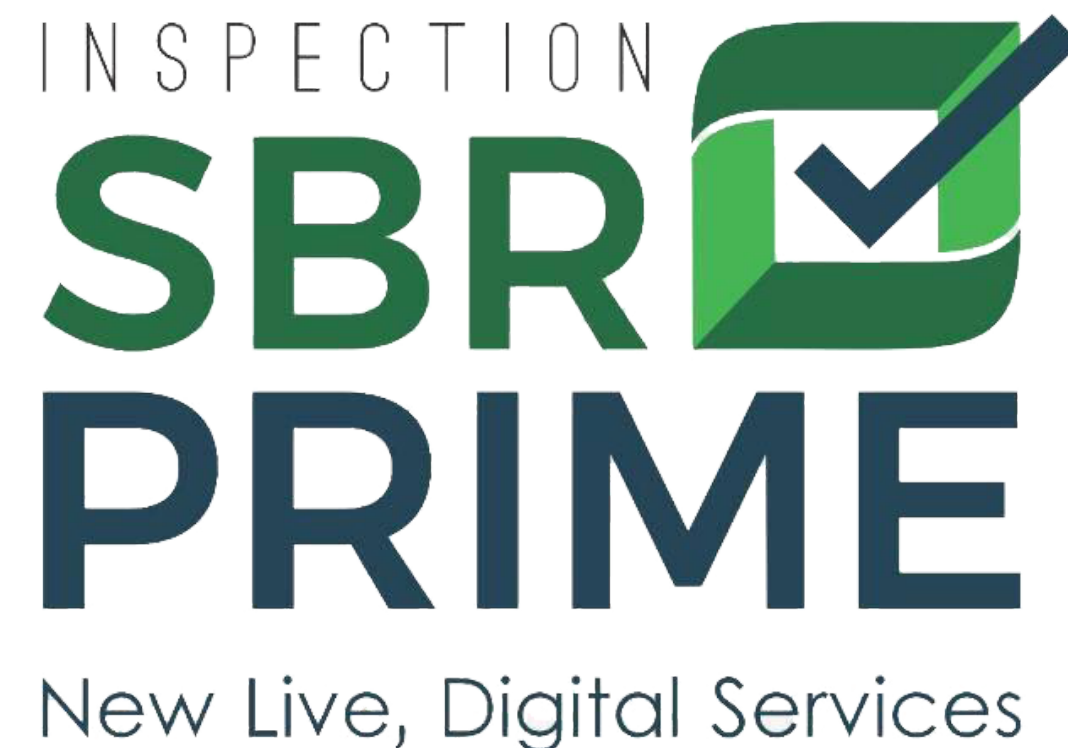

"NUTRIÇÃO ANIMAL 4.0: RASTREABILIDADE COM INOVAÇÃO E TRANSFORMAÇÃO DIGITAL"

FERNANDO CARVALHO E JOÃO GABRIEL CARVALHO DA EMPRESA COMÉRCIO E INDÚSTRIA MATSUDA IMPORTAÇÃO E EXPORTAÇÃO LTDA

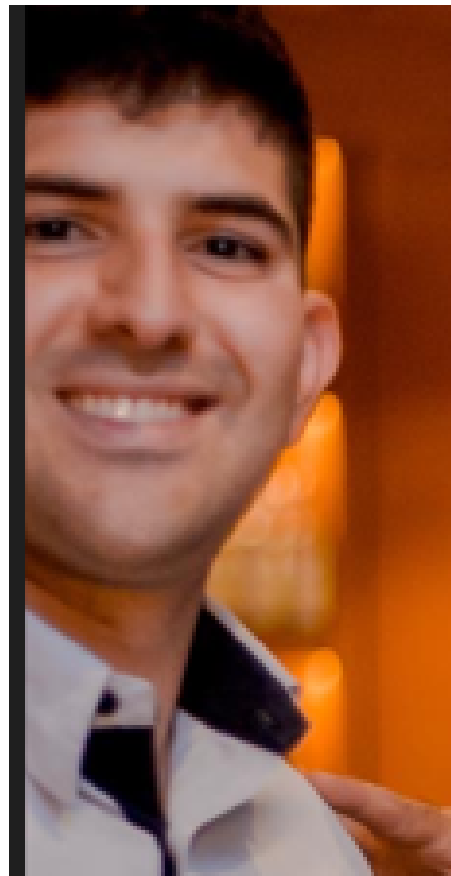
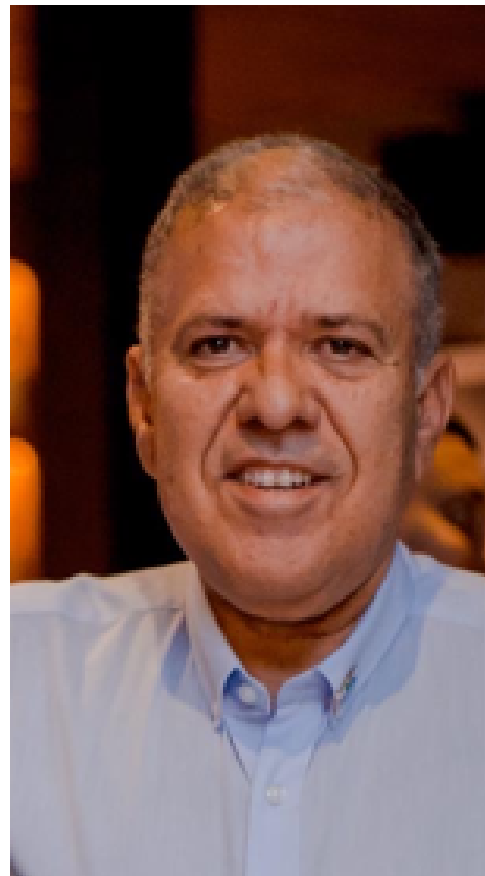

**TOUR DE PERGUNTAS E RESPOSTAS
SOBRE SUA ÚLTIMA VIAGEM AOS
ESTADOS UNIDOS, ABORDANDO AS
DIFERENÇAS E SIMILARIDADES, SE É QUE
EXISTEM, ENTRE A PECUÁRIA
AMERICANA E A PECUÁRIA BRASILEIRA.**



PALESTRANTE FELIPPE CAUÊ SERIGATI

**Professor de economia na FGV/SP,
pesquisador do centro de
agronegócios da FGV (GV Agro),
colaborador da Revista AgroAnalysis.
É mestre e doutor em economia pela
Fundação Getúlio Vargas (FGV/SP) e
foi pesquisador visitante na
Universidade da Califórnia, Berkeley.**



**PALESTRANTE
FELIPPE CAUÊ SERIGATI**

- **APRESENTARÁ O PAINEL DE ESTATÍSTICAS DA ASBRAM (CONSOLIDADO EM 2022 E JANEIRO 2023);**
- **APRESENTARÁ A ANÁLISE DE CONJUNTURA ECONÔMICA.**



CAMPANHAS ASBRAM



www.asbram.org.br

PUBLIQUE



JÁ COMPARTILHOU O NOVO PERFIL DA ASBRAM COM OS AMIGOS?!

Estamos com um novo Instagram e para ajudar a compartilhar informação importante sobre suplementação mineral, encaminhe essa publicação aos seus amigos!



www.asbram.org.br

PUBLIQUE

QUER APROVEITAR 100% DA ÉPOCA DO ANO MAIS FAVORÁVEL PARA A PRODUÇÃO ANIMAL A PASTO?



SUPLEMENTE CORRETAMENTE!





VOCÊ SABIA QUE O QUE É PRODUZIDO DE SUPLEMENTO MINERAL NO BRASIL É SUFICIENTE PARA SUPLEMENTAR CORRETAMENTE APENAS A METADE DO REBANHO?



A ASBRAM SEGUE LEVANDO CAPACITAÇÃO, SAÚDE E BEM-ESTAR ANIMAL, PARA TODOS OS CANTOS DO BRASIL!

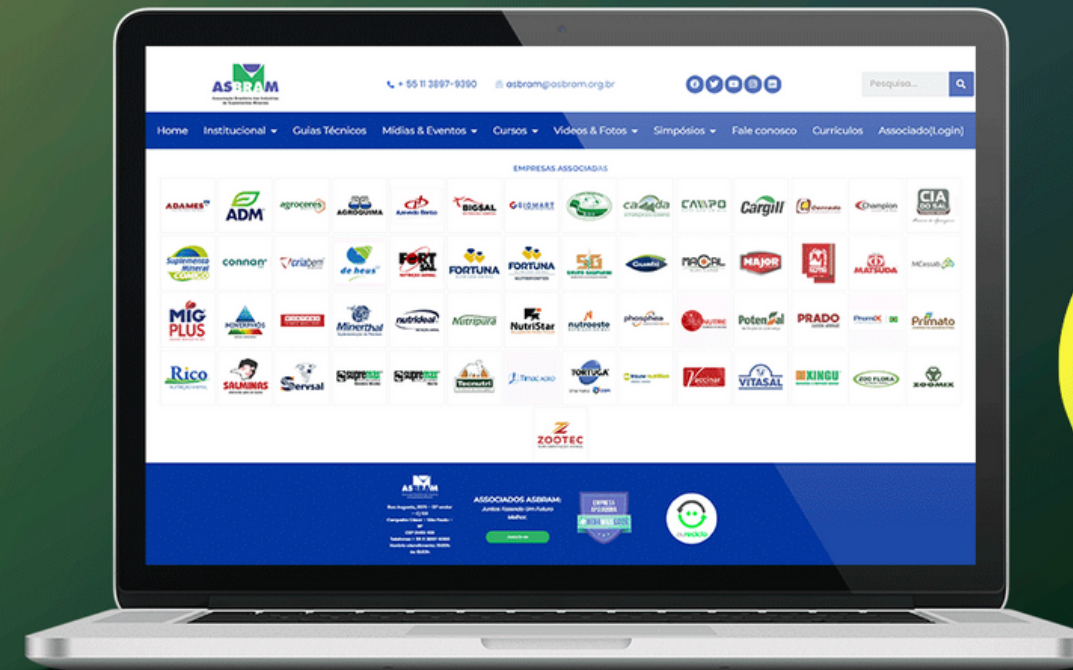

CONHEÇA NOSSOS ASSOCIADOS ACESSANDO

WWW.ASBRAM.ORG.BR/ASSOCIADOS





CRIADOR,
SIGA AS RECOMENDAÇÕES
DE PROFISSIONAIS!

CUIDADO COM O TIPO DE
INFORMAÇÃO QUE VOCÊ
ACESSA POR AÍ A RESPEITO
DA SUPLEMENTAÇÃO ANIMAL.

A SUPLEMENTAÇÃO MINERAL
É O MELHOR AMIGO DO
PERÍODO DAS ÁGUAS!

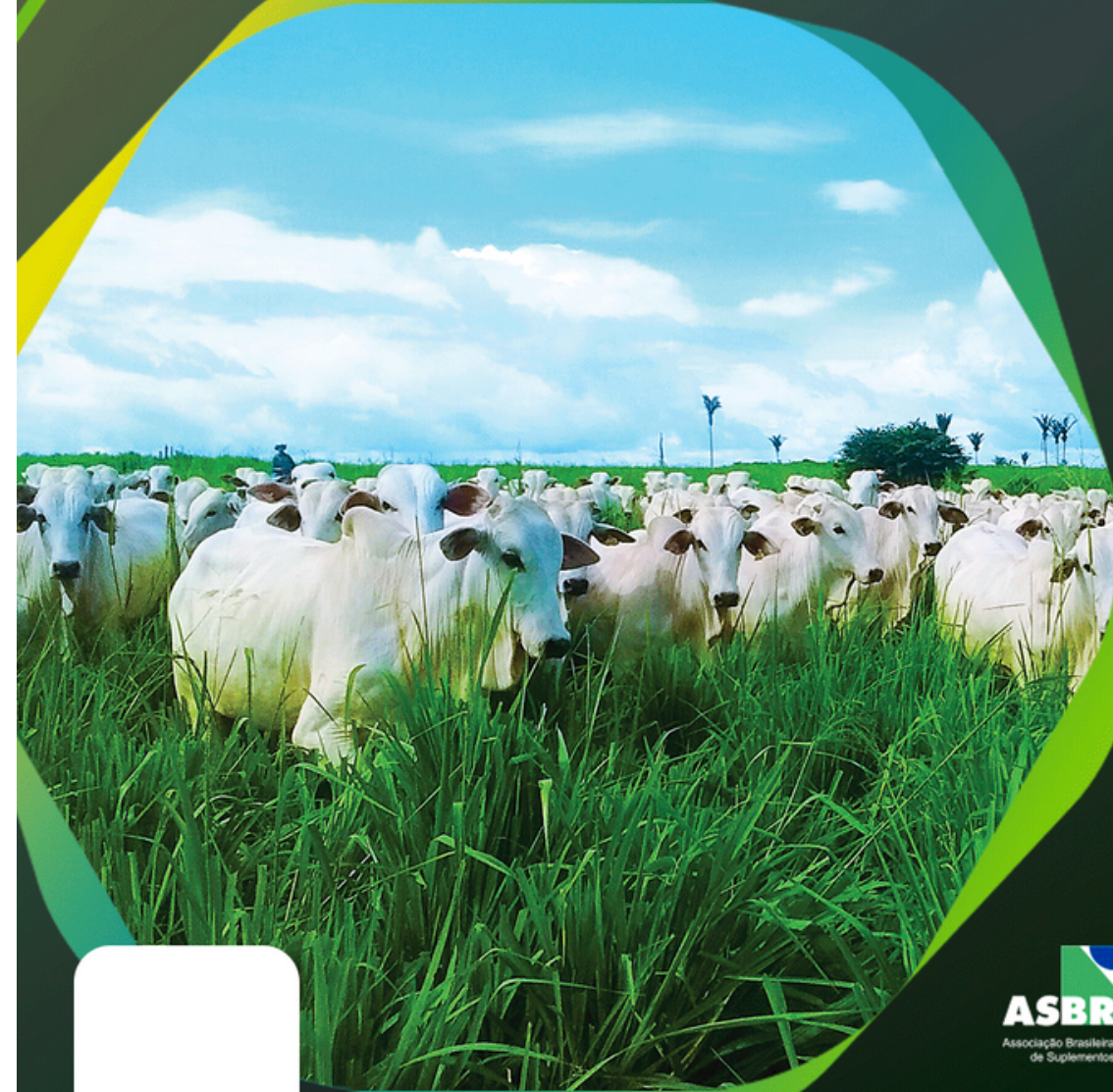

A **CARÊNCIA OU DEFICIÊNCIA** DE ELEMENTOS MINERAIS PODEM CAUSAR:

1 PERDA DE DESEMPENHO
PRODUTIVO DO ANIMAL

2 OCORRÊNCIAS DE
ENFERMIDADES DE
ORIGEM MINERAL

3 MORTE DO ANIMAL

SUPLEMENTAÇÃO NO **PERÍODO DAS ÁGUAS**

SUPLEMENTO MINERAL:

Ganhos adicionais de +0,100 kg/dia

SUPLEMENTOS PROTEICOS:

Ganhos adicionais de +0,150 kg/dia

SUPLEMENTOS PROTEICOS ENERGÉTICOS:

Ganhos adicionais de +0,250 kg/dia



DEFICIÊNCIA DE
VITAMINA B12
EM IDOSOS?
COM LÁCTEOS,
NÃO!
#BEBAMAISSLEITE

NOVIDADE
#BEBAMAISSLEITE
CIENTÍFICA

ASBRAM
Associação Brasileira das Indústrias
de Suplementos Minerais



FERRO
ZINCO
CÁLCIO
FÓSFORO
POTÁSSIO
GORDURAS
PROTEÍNAS
MAGNÉSIO
VITAMINA A
VITAMINA C
VITAMINA D
CARBOIDRATOS
VIT. COMPLEXO B

MUITO ALÉM
DO SABOR...

#BEBAMAISSLEITE

ASBRAM
Associação Brasileira das Indústrias
de Suplementos Minerais

CAMPANHA #BEBAMAISSLEITE

A photograph of three white Zebu cows in a lush green field. The cows are standing in a line, facing right. The background is filled with a dense line of palm trees under a clear blue sky. A wooden fence is visible behind the cows. The text 'ASBRAM NAS REVISTAS' is overlaid in large, bold, green letters across the middle of the image.

ASBRAM NAS REVISTAS

REVISTA DBO



Com menos pressão de custos e oferta de matéria prima, setor de suplementos deverá voltar a crescer em 2023

“Esperamos crescimento do setor em 2023, pois vimos que os problemas que tivemos em 2022 começam a ser resolvidos, como a questão do fornecimento e custo de matérias-primas. Além disso, há uma estabilização dos preços da arroba do boi gordo e do leite, permitindo a acomodação do mercado”. A avaliação é do zootecnista Juliano Sabella Acedo, presidente da Associação Brasileira das Indústrias de Suplementos Minerais (Asbram).

Atualmente, a Asbram conta com 81 sócios, dos quais 26 são empresas produtoras de matérias primas e 55 são indústrias com unidades responsáveis 65% por da produção nacional de suplementos minerais. O setor de suplementação como um todo abrange 1.435 indústrias com SIF – Serviço de Inspeção Federal. O presidente da Asbram estima que número de animais suplementados envolva 66 milhões de cabeças. “Nesse cálculo, levamos em conta o volume de suplemento comercializado e o consumo ideal pelos animais, mas sabemos que há muita subministra-

lização do gado no campo, assim o número de cabeças atingidas acaba sendo maior”, explica o dirigente e diretor de Marketing e Serviços Técnicos da DSM Tortuga.

Entre as principais ações da Asbram em 2022, Juliano destaca a jornada pela desoneração do PIS/Cofins para rações e suplementos minerais destinados a nutrição de bovinos.

“Conseguimos um parecer positivo da relatoria no Senado Federal, mas devido à proximidade das eleições, ele acabou não sendo votado. Assim, voltamos ao trabalho para levar o PL adiante e reforçar os benefícios que essa isenção trará para

“Pauta da sustentabilidade está cada vez mais em nossa agenda”

Juliano Sabella Acedo, presidente da Asbram



o mercado. Estamos montando uma análise, juntamente com a Universidade de São Paulo (USP), que mostra o potencial de aumento de produtividade da pecuária e, consequentemente, os benefícios para os consumidores de carne e leite que irá acontecer com o aumento do acesso à suplementação devido à redução de impostos”, revela o executivo.

Juliano resalta ainda que o preço da arroba tem correlação direta no mercado de suplementação mineral. “O pecuarista, principalmente o menos tecnificado, olha muito o desembolso e não o custo-benefício da nutrição. Ele pensa em reduzir custos, e não em melhorar a eficiência e produtividade. Com essa visão, ele acaba cortando o essencial, o básico, e o prejuízo acaba sendo maior, pois isso afeta a produção e o retorno da atividade”.

O fator ambiental na produção, como a redução das emissões de gases nas atividades pecuárias, será reforçado pela associação em 2023. “A pauta da sustentabilidade está em nossa agenda há um bom tempo e, mais uma vez, vai ser o tema do 13º Simpósio Asbram neste ano. Sabemos que o uso do suplemento, por si só, já contribui muito para tornar a atividade mais sustentável, pois incrementa a produtividade de carne e leite”, relata Juliano, que completa: “Quando passamos a intensificar a nutrição, saindo dos suplementos minerais para os suplementos minerais proteicos e proteicos energéticos, temos um ganho ainda maior.

Esses pontos reforçam as ações de fomento da associação, buscando esclarecer ao pecuarista que ser mais produtivo é ser mais sustentável, não só ambientalmente, mas também social e economicamente”, finaliza o presidente da Asbram.

23 E 24 DE NOVEMBRO DE 2023



ROYAL PALM CAMPINAS /SP

PRÓXIMAS REUNIÕES

15/03- SÃO PAULO

13/04- SÃO PAULO

18/05- SÃO PAULO

15/06- SÃO PAULO

JULHO NÃO TEREMOS

17/08- SÃO PAULO

14/09- GOIÂNIA

19/10- CAMPO GRANDE

23 E 24/11- 13º SIMPÓSIO

14/12- SÃO PAULO

A scenic landscape with rolling green hills, a winding river, and a white cow in the foreground. The text is overlaid on the image in a cursive font.

Ser empático é ver o mundo, com os olhos do outro, e não ver o nosso mundo, refletindo nos olhos dele.