

I PALESTRA

ATHENAAGRO  
Consultoria

# Pecuária

## Quem fica e quem sai do jogo?

Maurício Palma Nogueira, engenheiro agrônomo  
São Paulo, 18 de abril de 2024, quinta-feira





- **Desempenho das exportações**
- **Assunto do momento: Israel vs Irã**
- **Preços no mercado**
- **A pecuária de hoje é diferente...**
- **Quem fica na pecuária? O futuro chegou!!!!**
- **Finalização**





**Principais Destinos da Exportação Brasileira de Carne Bovina\* - (tonelada equivalente carcaça)**

Ranking	Países	2022	2023	2024 jan-mar	2023 jan-mar	Var. % 2024/23	Part. % 2024
1º	China	1.609.857	1.554.940	355.681	292.925	21,42	45,12
2º	Estados Unidos	225.999	226.031	66.997	65.019	3,04	8,50
3º	Emirados Árabes Unidos	77.026	99.919	53.387	14.257	274,46	6,77
4º	Hong Kong	106.222	132.687	32.688	27.737	17,85	4,15
5º	Chile	104.181	131.965	25.726	25.173	2,20	3,26
6º	Egito	124.677	90.200	23.359	26.757	-12,70	2,96
7º	Arábia Saudita	46.884	62.789	17.346	17.366	-0,12	2,20
8º	Rússia	61.218	73.987	16.649	15.965	4,29	2,11
9º	Argélia	0	3.290	15.842	0	0,00	2,01
10º	Filipinas	80.893	73.458	15.095	11.042	36,70	1,91
11º	Israel	51.698	32.507	13.622	12.335	10,43	1,73
12º	México	13	6.647	12.956	6	214.856,23	1,64
13º	Turquia	8.659	18.183	12.588	1.551	711,71	1,60
14º	Reino Unido	54.604	58.747	11.524	14.234	-19,04	1,46
15º	Urugua i	31.938	36.679	9.357	10.297	-9,13	1,19
16º	Itália	38.391	36.069	6.271	10.482	-40,17	0,80
	Outros	395.784	391.731	99.288	86.320	15,02	12,59
	<b>Brasil Total</b>	<b>3.018.042</b>	<b>3.029.828</b>	<b>788.377</b>	<b>631.467</b>	<b>24,85</b>	<b>100,00</b>

Fonte: Athenagro, dados Secex

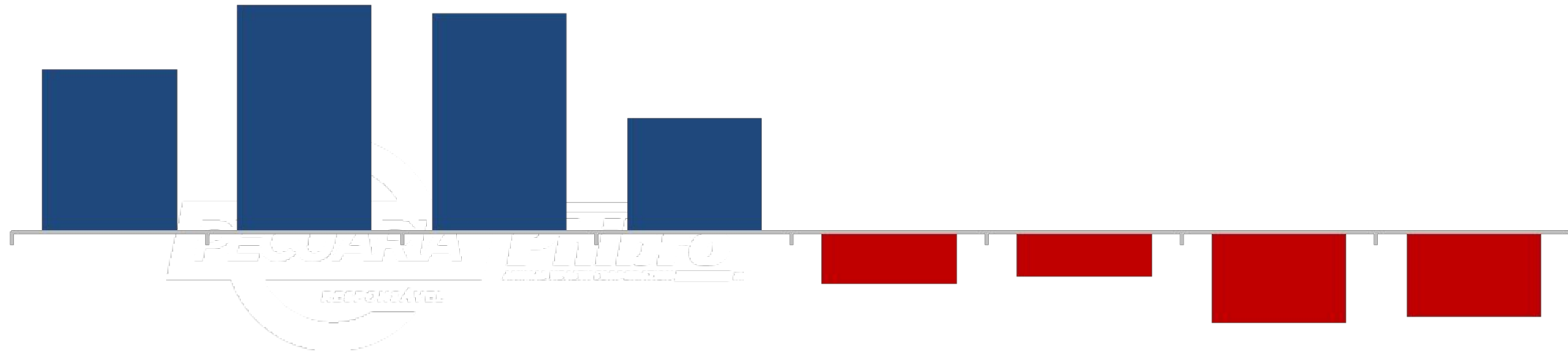



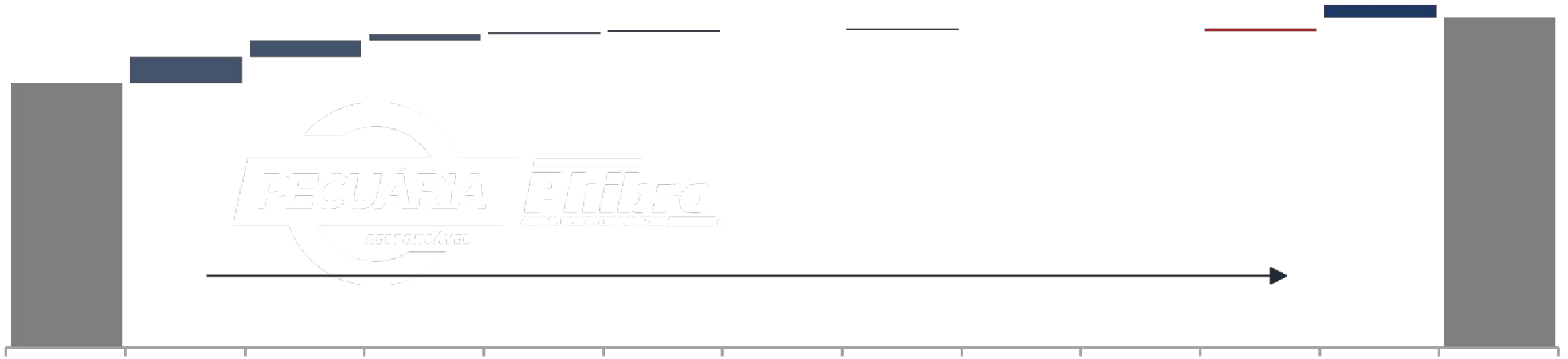

Quer receber informações periódicas atualizadas e analisadas pela Athenagro ?

Participe dos grupos de transmissão do Rally da Pecuária!



Basta fazer a leitura do QR Code

**Assunto do momento**

**Israel vs Irã**

Arábia Saudita, Bahrein, Qatar, Chipre, Emirados Árabes Unidos, Iêmem, Irã, Iraque, Israel, Jordânia, Kuwait, Líbano, Omã, Palestina, Síria e parte asiática do Egito.

Incluindo também: Turquia, Afeganistão e Egito



## Impacto global potencial

- Logística para outros mercados
- Combustíveis e fretes
- Finanças
- Fertilizantes, moléculas e bens de produção





1 2 3 4 5 6 7 8 9 10 11 12 13 14 15 16 17 18 19 20 21 22 23 24 25 26 27 28 29 30 31 32 33 34 35 36 37 38 39 40 41 42 43 44 45 46 47 48 49 50 51 52 53 54 55 56 57 58 59 60 61 62 63 64 65 66 67 68 69 70 71 72 73 74 75 76 77 78 79 80 81 82 83 84 85 86 87 88 89 90 91 92 93 94 95 96 97 98 99 100

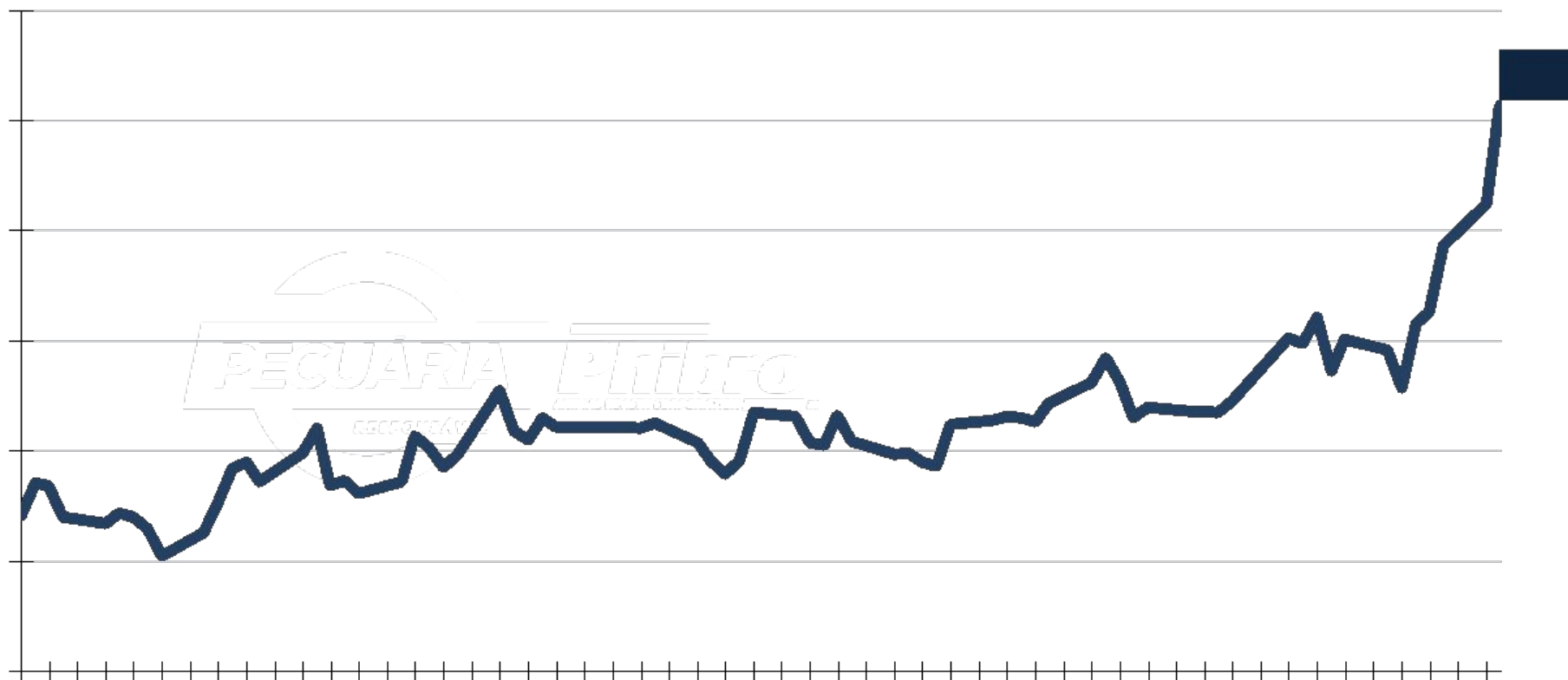

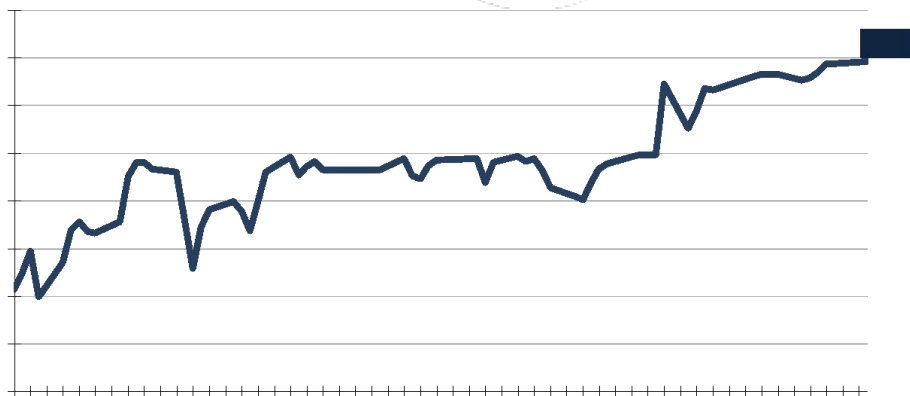
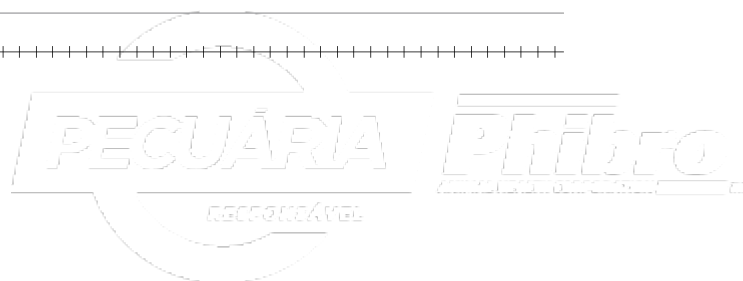
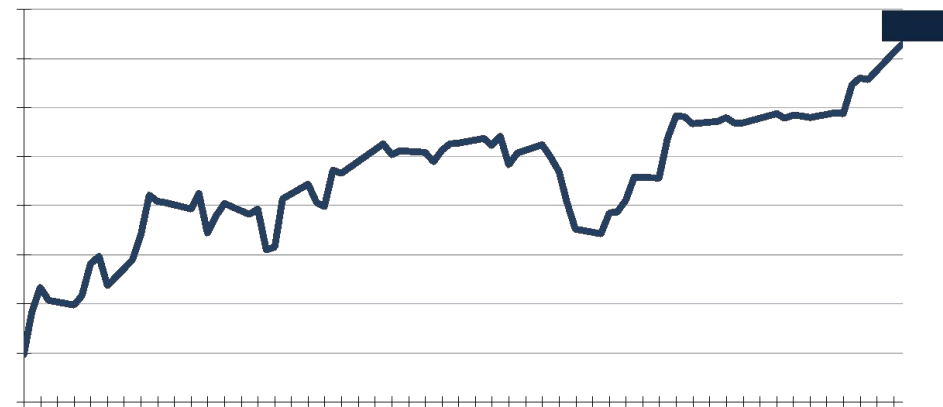
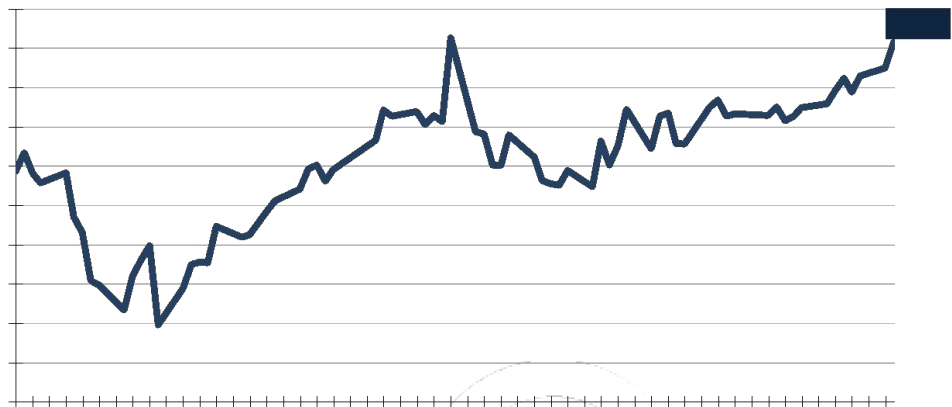

Quer receber informações periódicas atualizadas e analisadas pela Athenagro ?

Participe dos grupos de transmissão do Rally da Pecuária!



Basta fazer a leitura do QR Code

# Preços no mercado





## PREÇOS MENSAIS - BOI GORDO

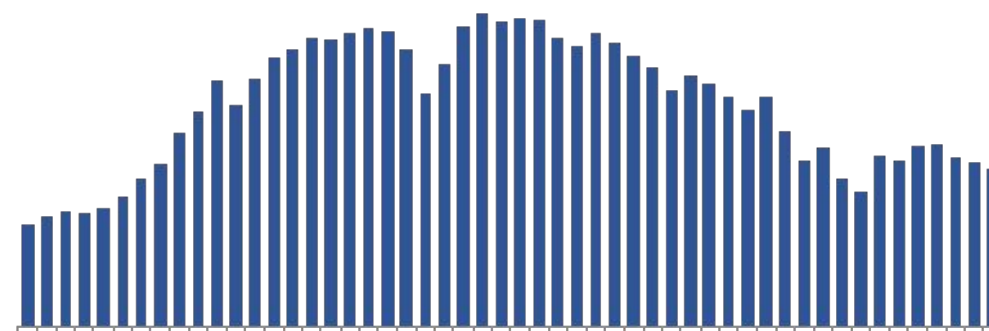
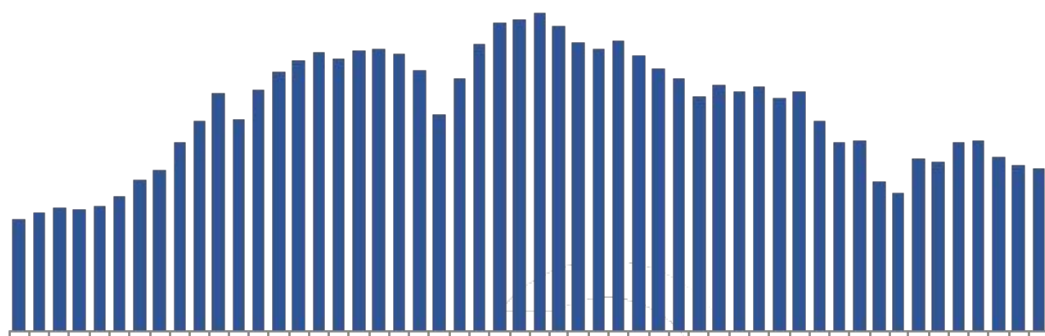

PECUÁRIA

PHILCO

ESPECIAL V&L

## PREÇOS MENSAIS - VACA GORDA

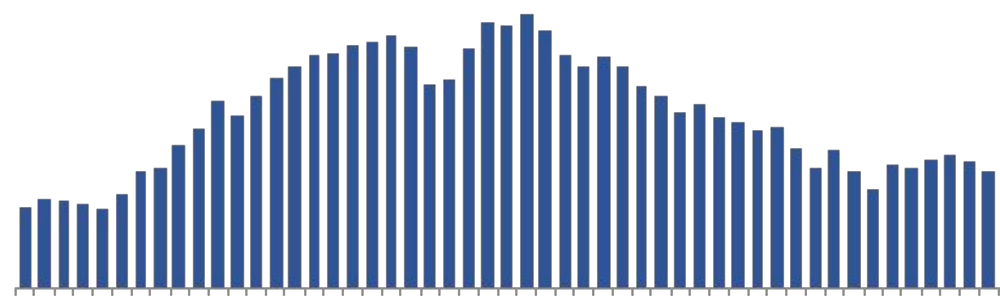
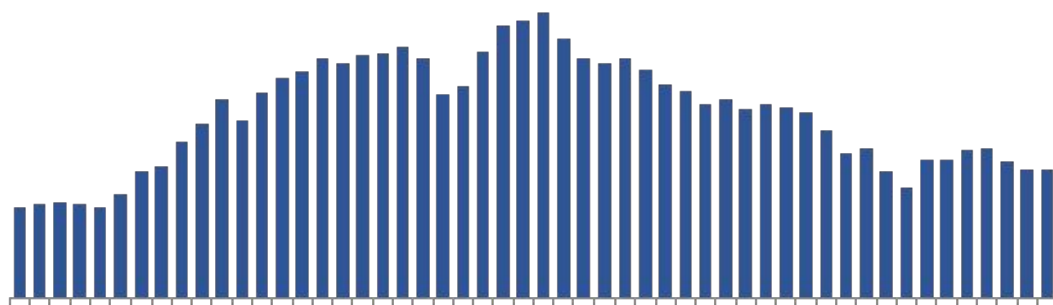



1 2 3 4 5 6 7 8 9 10 11 12

1 2 3 4 5 6 7 8 9 10 11 12

1 2 3 4 5 6 7 8 9 10 11 12

1 2 3 4 5 6 7 8 9 10 11 12

1 2 3 4 5 6 7 8 9 10 11 12

1 2 3 4 5 6 7 8 9 10 11 12

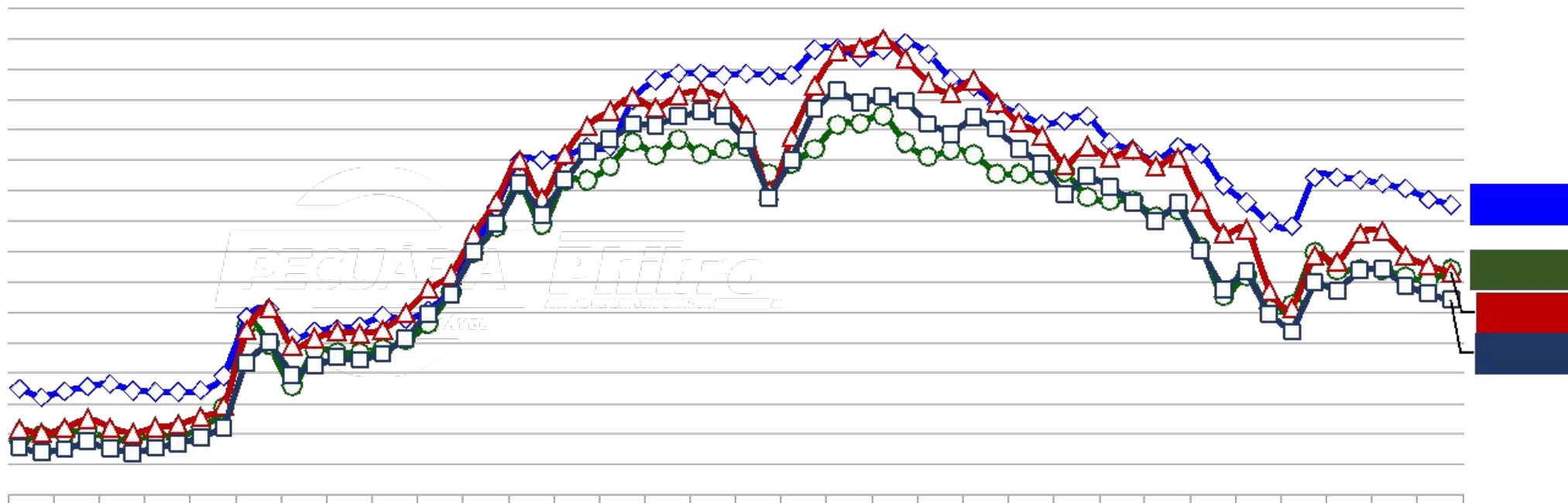



1 2 3 4 5 6 7 8 9 10 11 12

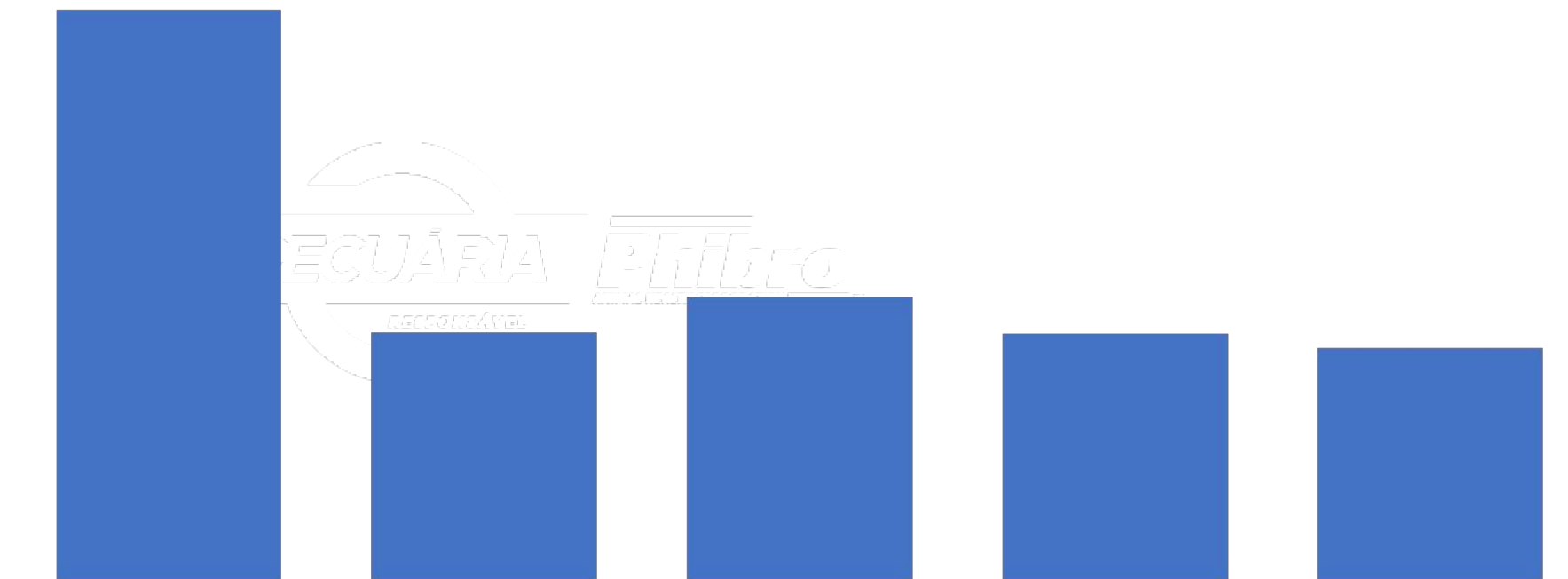



I PALESTRA

ATHENAAGRO  
Consultoria

# Pecuária

## Quem fica e quem sai do jogo?

Maurício Palma Nogueira, engenheiro agrônomo  
São Paulo, 18 de abril de 2024, quinta-feira





- **Desempenho das exportações**
- **Assunto do momento: Israel vs Irã**
- **Preços no mercado**
- **A pecuária de hoje é diferente...**
- **Quem fica na pecuária? O futuro chegou!!!!**
- **Finalização**





**Principais Destinos da Exportação Brasileira de Carne Bovina\* - (tonelada equivalente carcaça)**

Ranking	Países	2022	2023	2024 jan-mar	2023 jan-mar	Var. % 2024/23	Part. % 2024
1º	China	1.609.857	1.554.940	355.681	292.925	21,42	45,12
2º	Estados Unidos	225.999	226.031	66.997	65.019	3,04	8,50
3º	Emirados Árabes Unidos	77.026	99.919	53.387	14.257	274,46	6,77
4º	Hong Kong	106.222	132.687	32.688	27.737	17,85	4,15
5º	Chile	104.181	131.965	25.726	25.173	2,20	3,26
6º	Egito	124.677	90.200	23.359	26.757	-12,70	2,96
7º	Arábia Saudita	46.884	62.789	17.346	17.366	-0,12	2,20
8º	Rússia	61.218	73.987	16.649	15.965	4,29	2,11
9º	Argélia	0	3.290	15.842	0	0,00	2,01
10º	Filipinas	80.893	73.458	15.095	11.042	36,70	1,91
11º	Israel	51.698	32.507	13.622	12.335	10,43	1,73
12º	México	13	6.647	12.956	6	214.856,23	1,64
13º	Turquia	8.659	18.183	12.588	1.551	711,71	1,60
14º	Reino Unido	54.604	58.747	11.524	14.234	-19,04	1,46
15º	Urugua i	31.938	36.679	9.357	10.297	-9,13	1,19
16º	Itália	38.391	36.069	6.271	10.482	-40,17	0,80
	Outros	395.784	391.731	99.288	86.320	15,02	12,59
	<b>Brasil Total</b>	<b>3.018.042</b>	<b>3.029.828</b>	<b>788.377</b>	<b>631.467</b>	<b>24,85</b>	<b>100,00</b>

Fonte: Athenagro, dados Secex



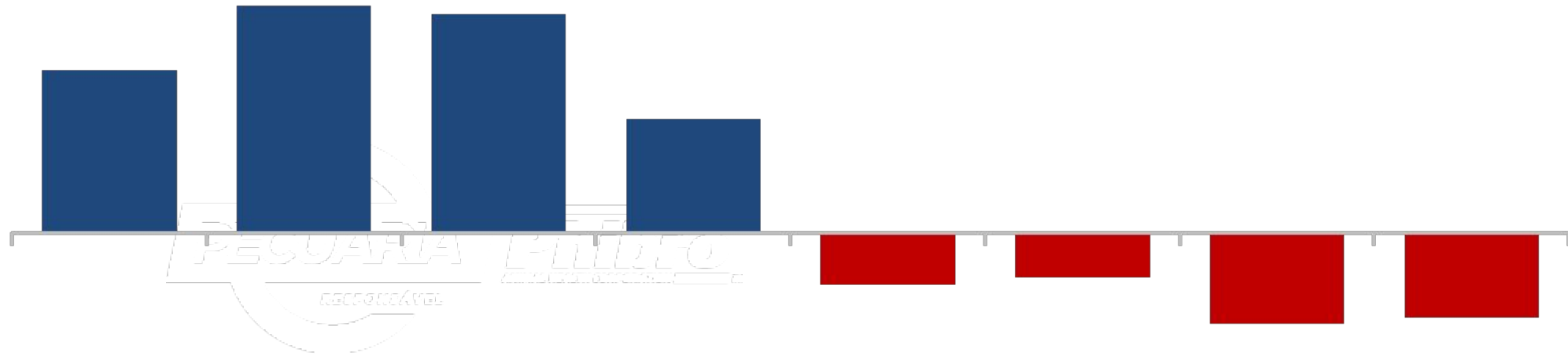

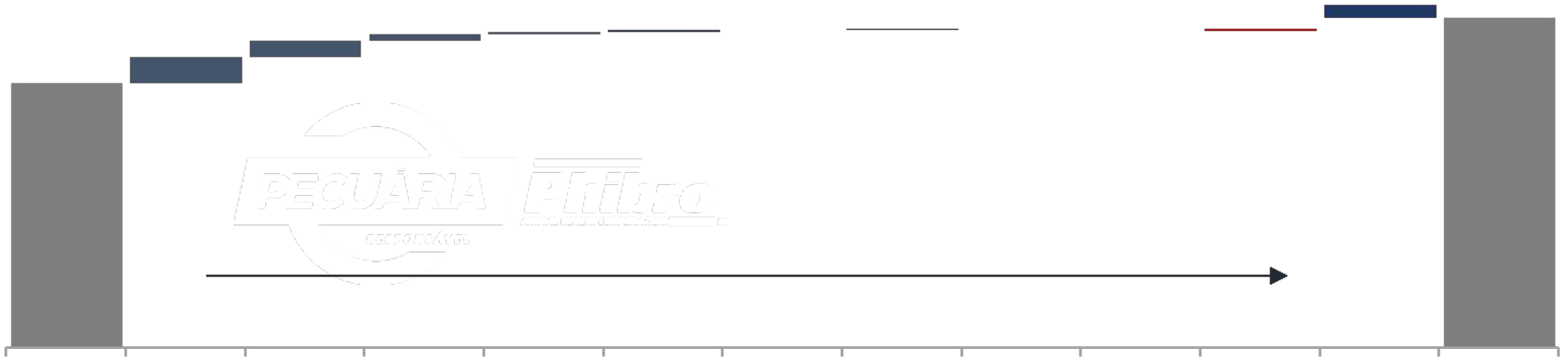

Quer receber informações periódicas atualizadas e analisadas pela Athenagro ?

Participe dos grupos de transmissão do Rally da Pecuária!



Basta fazer a leitura do QR Code

**Assunto do momento**

**Israel vs Irã**

Arábia Saudita, Bahrein, Qatar, Chipre, Emirados Árabes Unidos, Iêmem, Irã, Iraque, Israel, Jordânia, Kuwait, Líbano, Omã, Palestina, Síria e parte asiática do Egito.

Incluindo também: Turquia, Afeganistão e Egito



## Impacto global potencial

- Logística para outros mercados
- Combustíveis e fretes
- Finanças
- Fertilizantes, moléculas e bens de produção



1 2 3 4 5 6 7 8 9 10 11 12 13 14 15 16 17 18 19 20 21 22 23 24 25 26 27 28 29 30 31 32 33 34 35 36 37 38 39 40 41 42 43 44 45 46 47 48 49 50 51 52 53 54 55 56 57 58 59 60 61 62 63 64 65 66 67 68 69 70 71 72 73 74 75 76 77 78 79 80 81 82 83 84 85 86 87 88 89 90 91 92 93 94 95 96 97 98 99 100

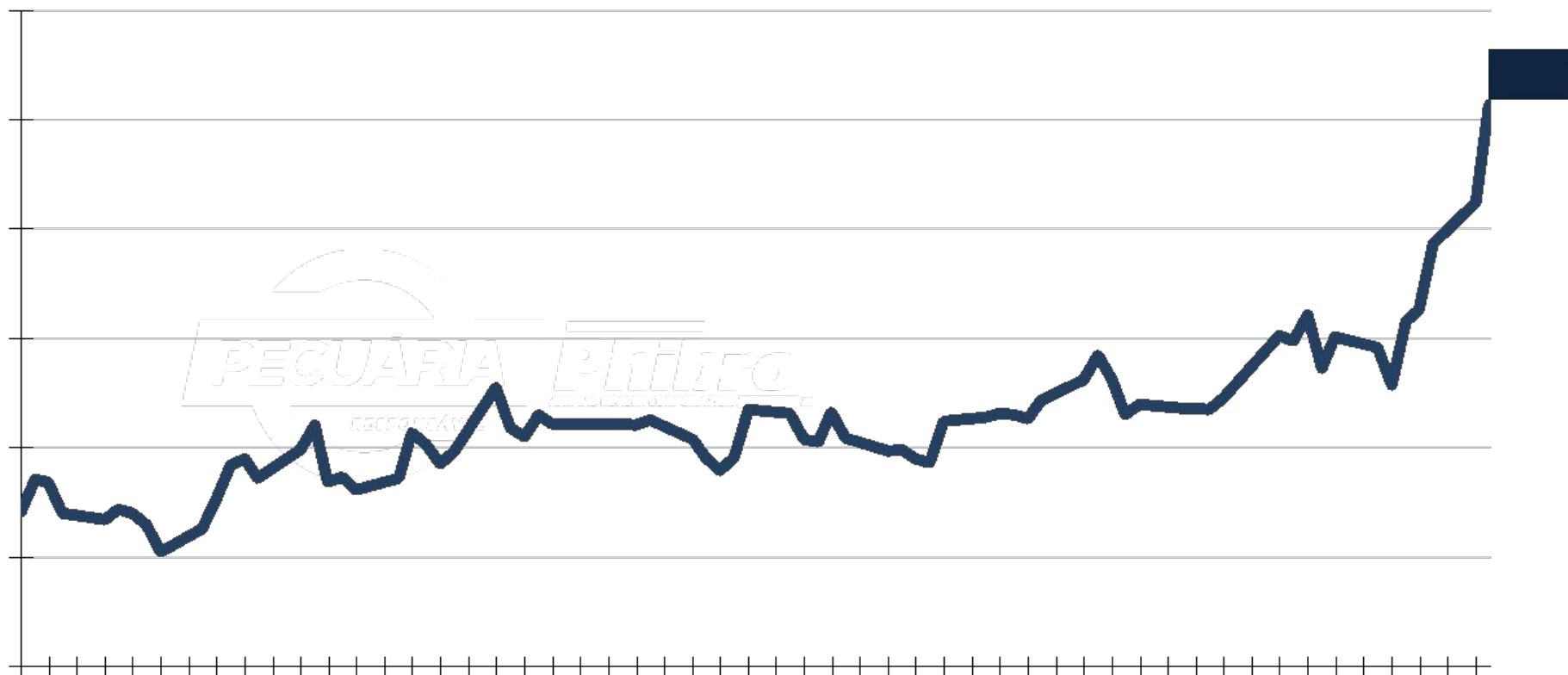



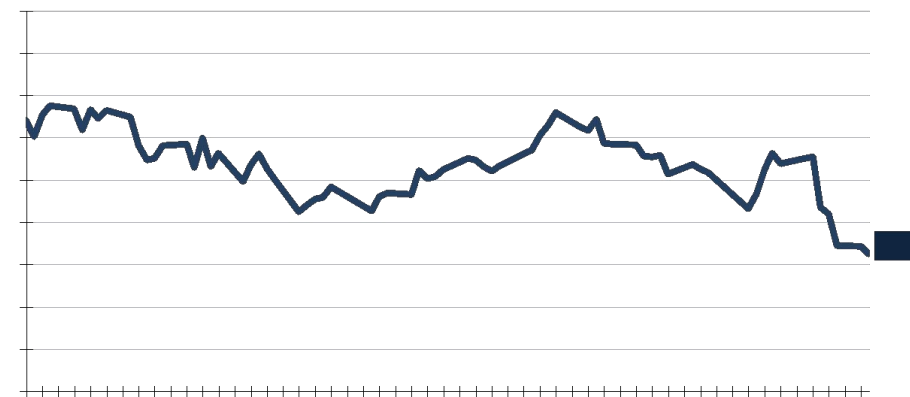
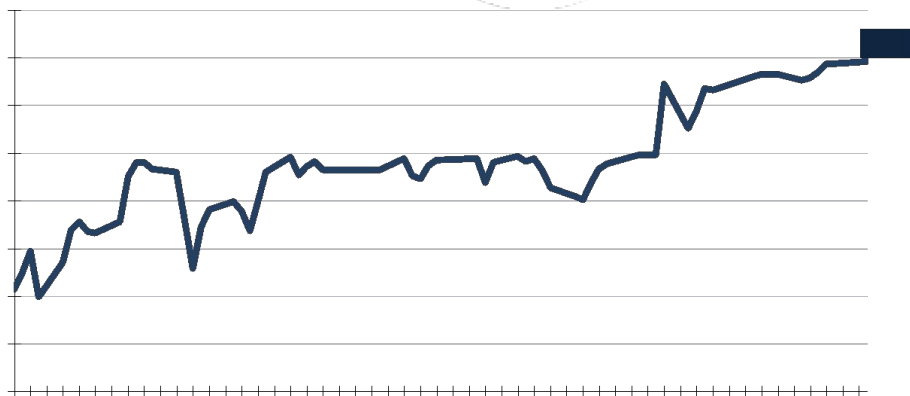
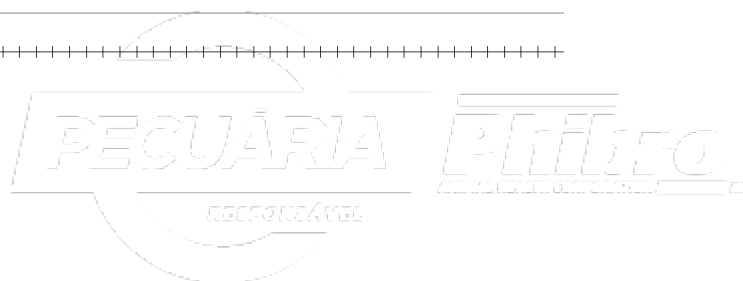
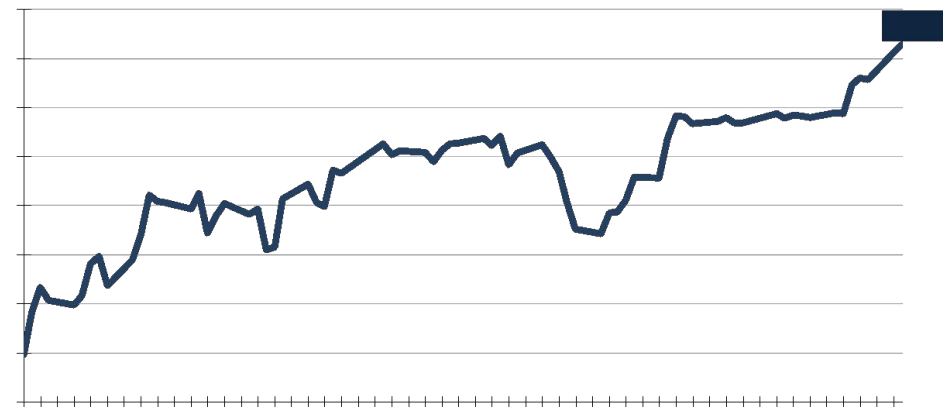
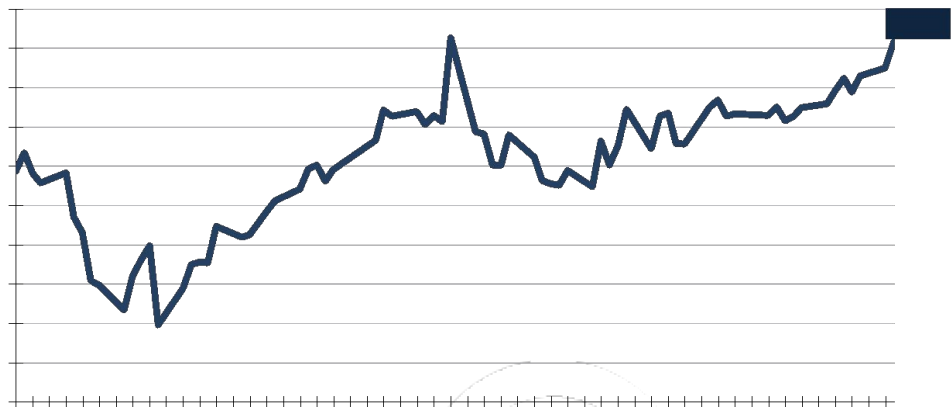

Quer receber informações periódicas atualizadas e analisadas pela Athenagro ?

Participe dos grupos de transmissão do Rally da Pecuária!



Basta fazer a leitura do QR Code

# Preços no mercado



## PREÇOS MENSAIS - BOI GORDO

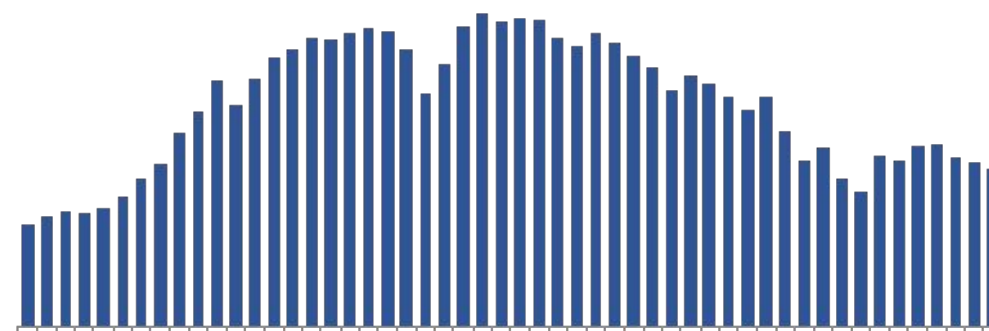
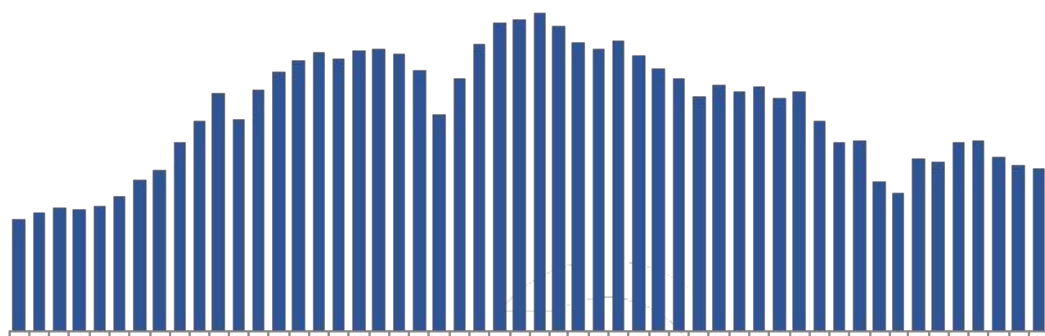

PECUÁRIA

PHILCO

ESPECIAL V&L

## PREÇOS MENSAIS - VACA GORDA

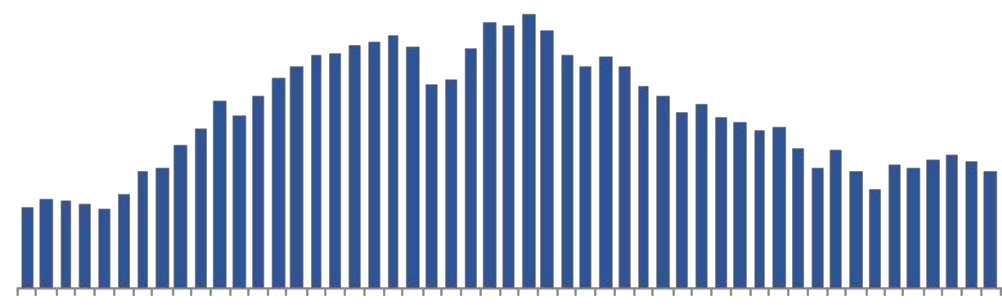
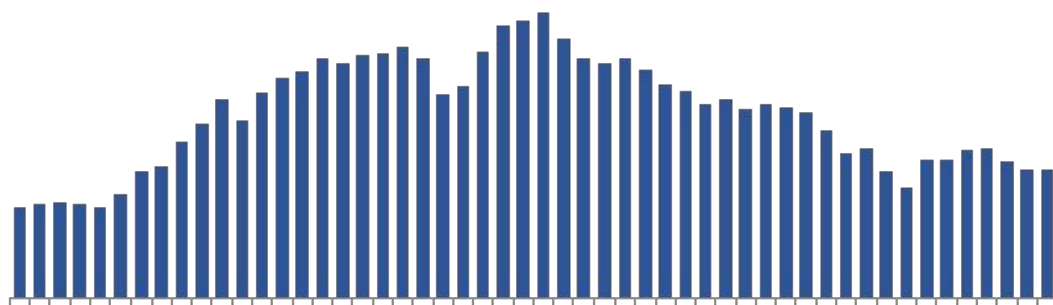



1 2 3 4 5 6 7 8 9 10 11 12

1 2 3 4 5 6 7 8 9 10 11 12

1 2 3 4 5 6 7 8 9 10 11 12

1 2 3 4 5 6 7 8 9 10 11 12

1 2 3 4 5 6 7 8 9 10 11 12

1 2 3 4 5 6 7 8 9 10 11 12

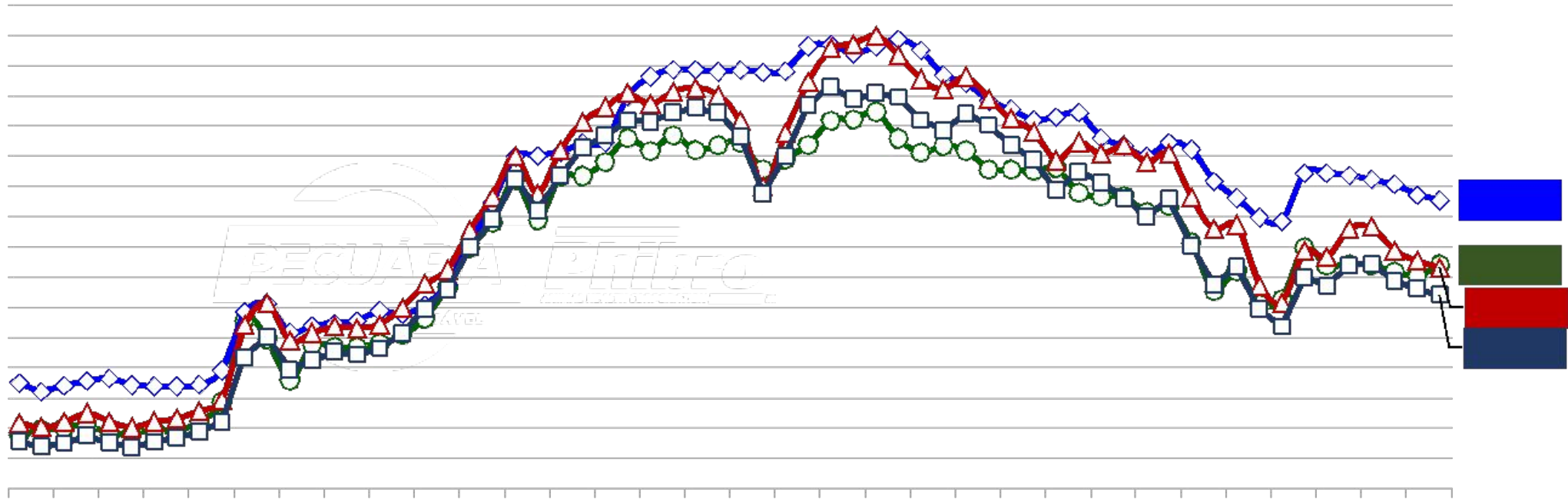



1 2 3 4 5 6 7 8 9 10 11 12

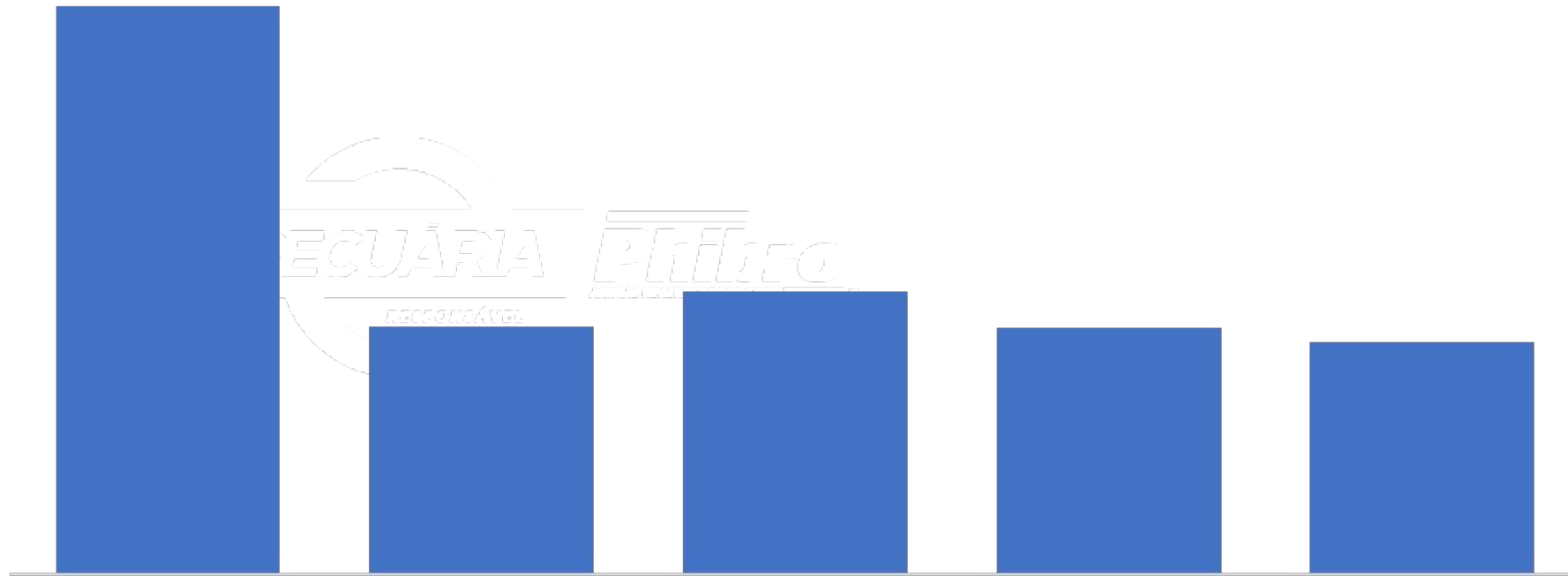





13 12 11 10 9 8 7 6 5 4 3 2 1

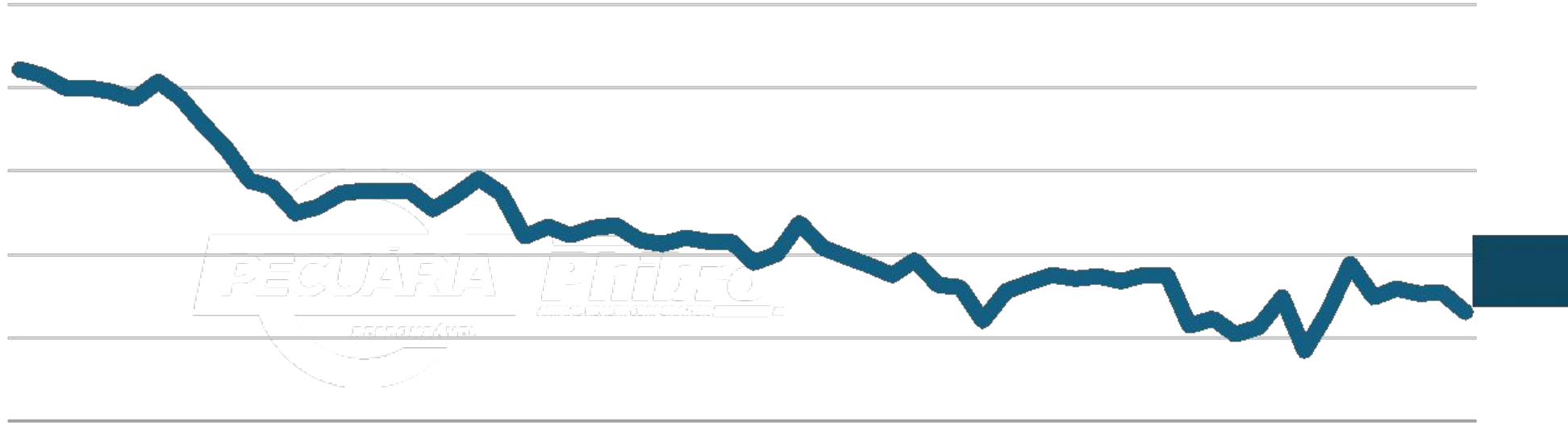



1990 2000 2010 2020

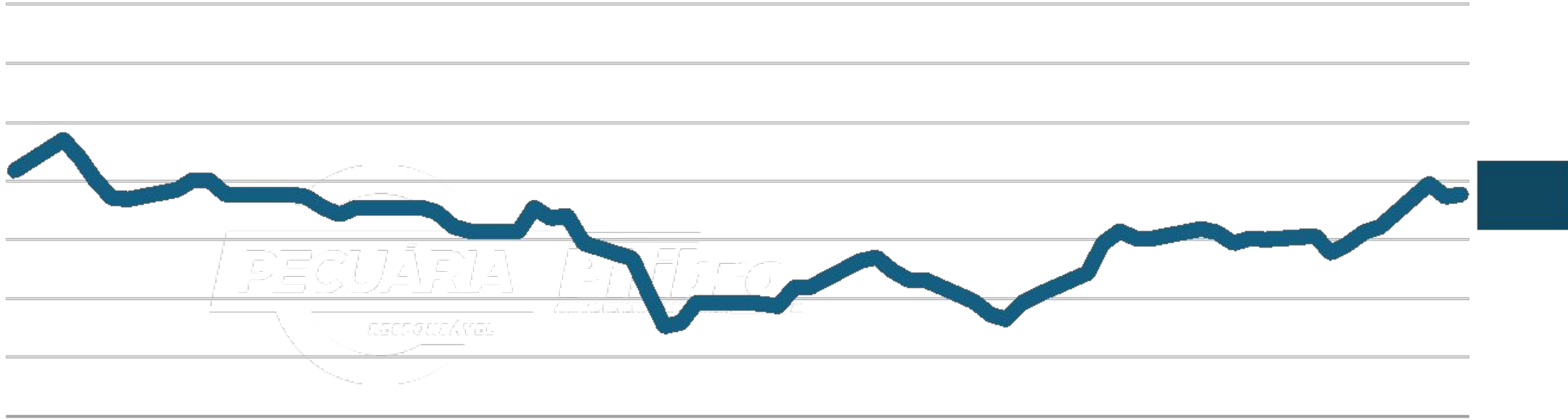



PREÇOS DE REFERÊNCIA PARA O COMÉRCIO DE CARNES DE BOVINOS E SUÍNOS

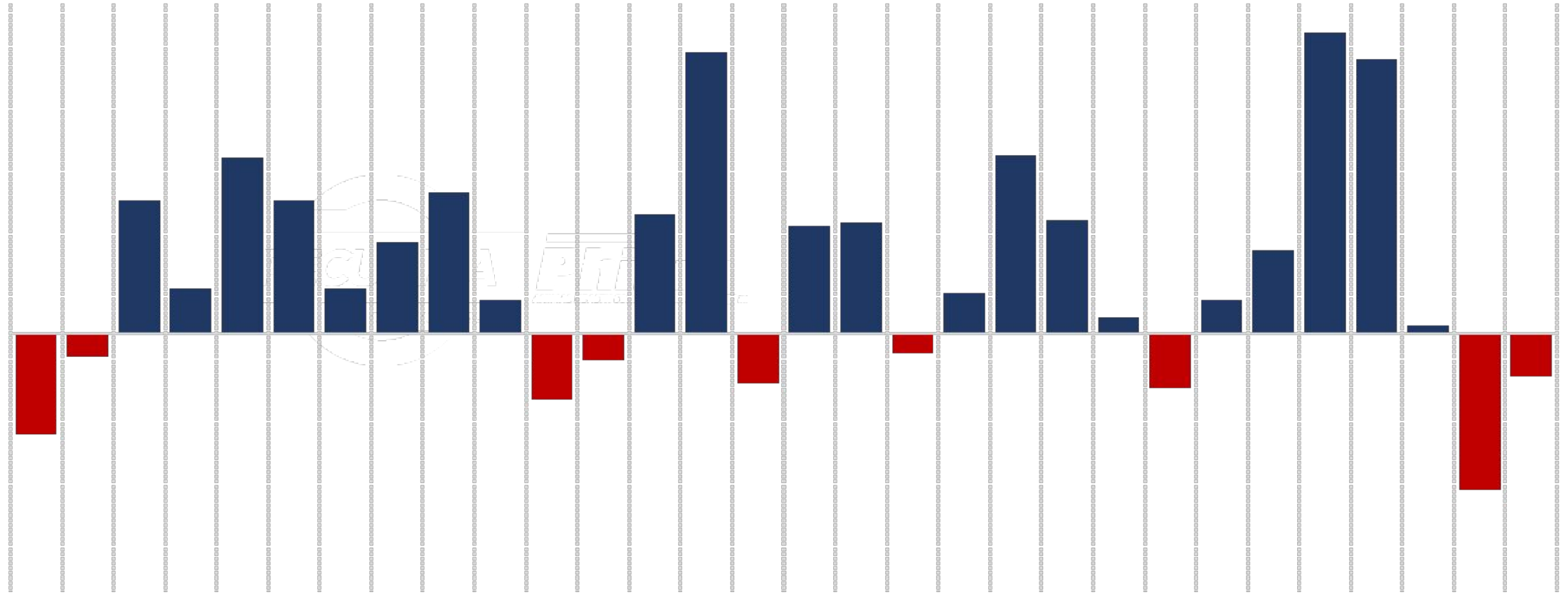

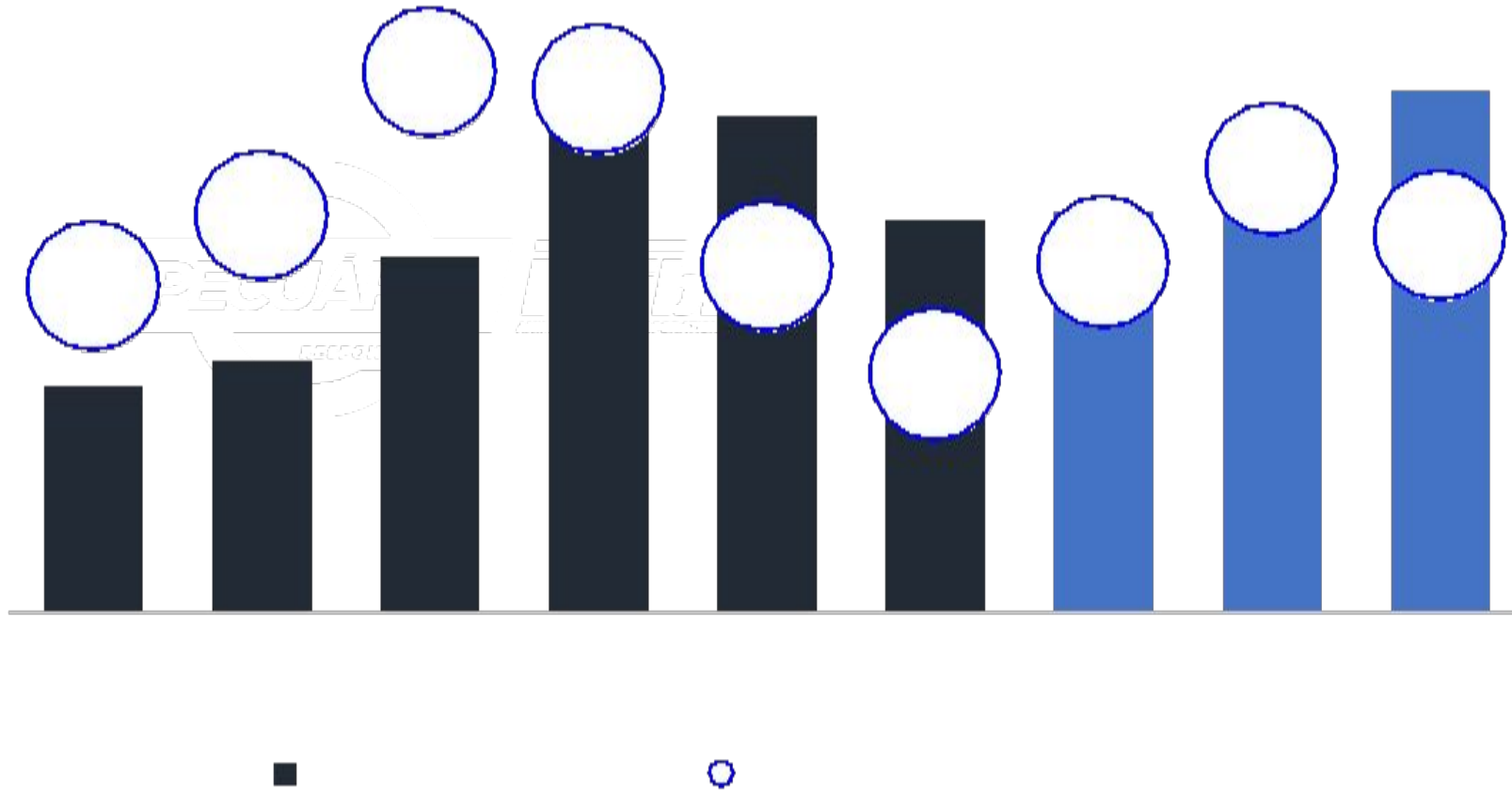



Quer receber informações periódicas atualizadas e analisadas pela Athenagro ?

Participe dos grupos de transmissão do Rally da Pecuária!



Basta fazer a leitura do QR Code

**A pecuária de hoje  
é diferente...**

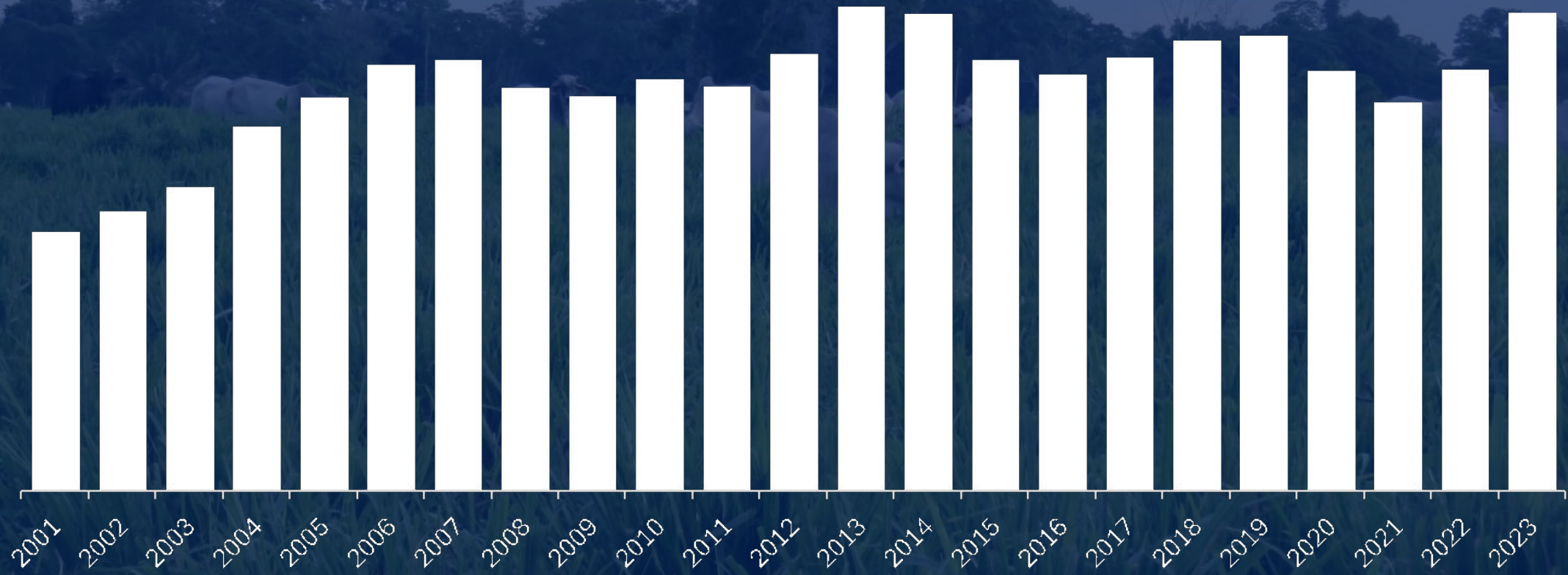



# PRODÇÃO FORMAL

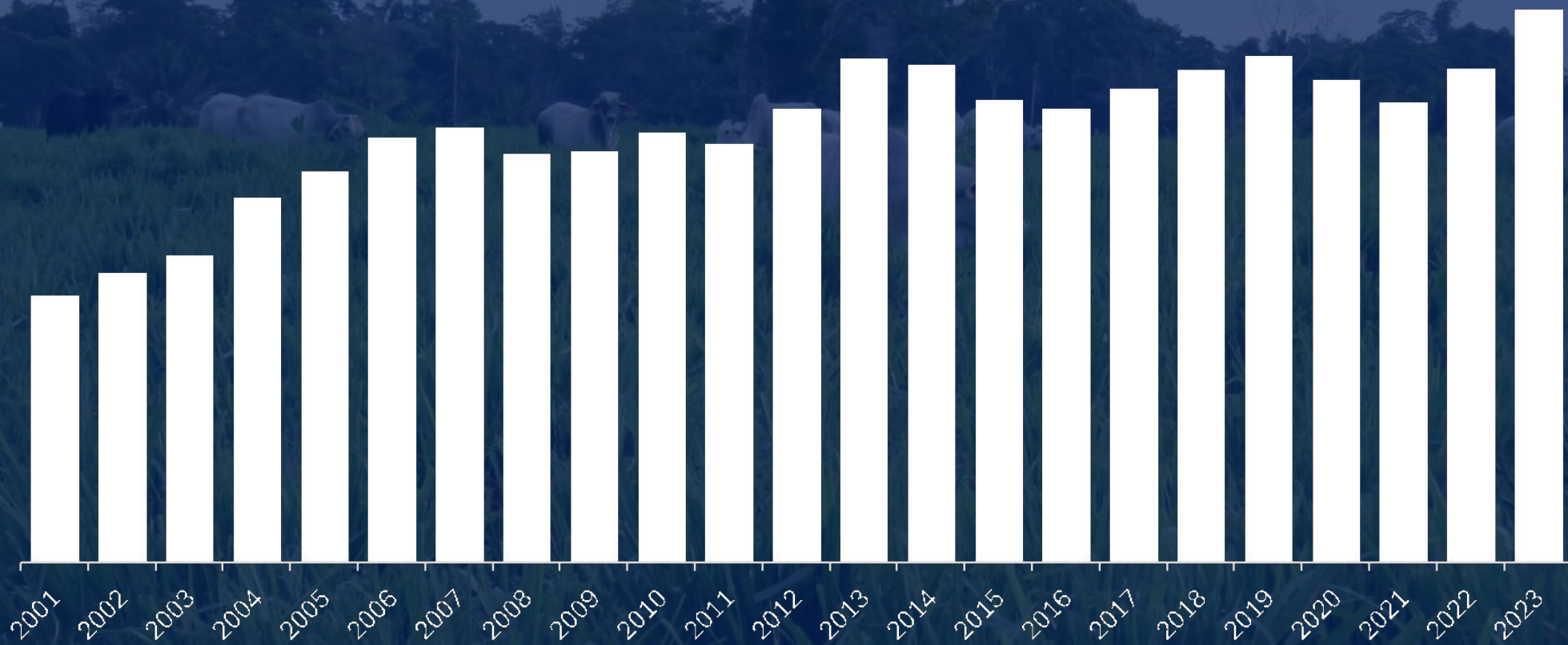

# | Evolução do peso





# | Evolução do peso

0 10 20 30 40 50 60 70 80 90 100

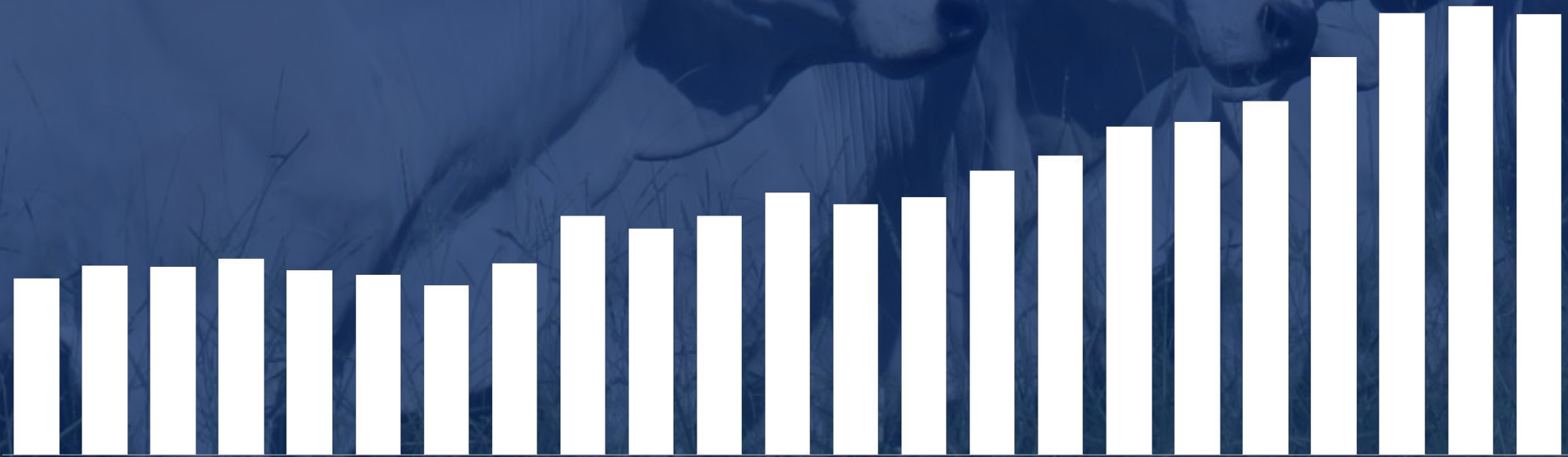

27/03/2024 10:01

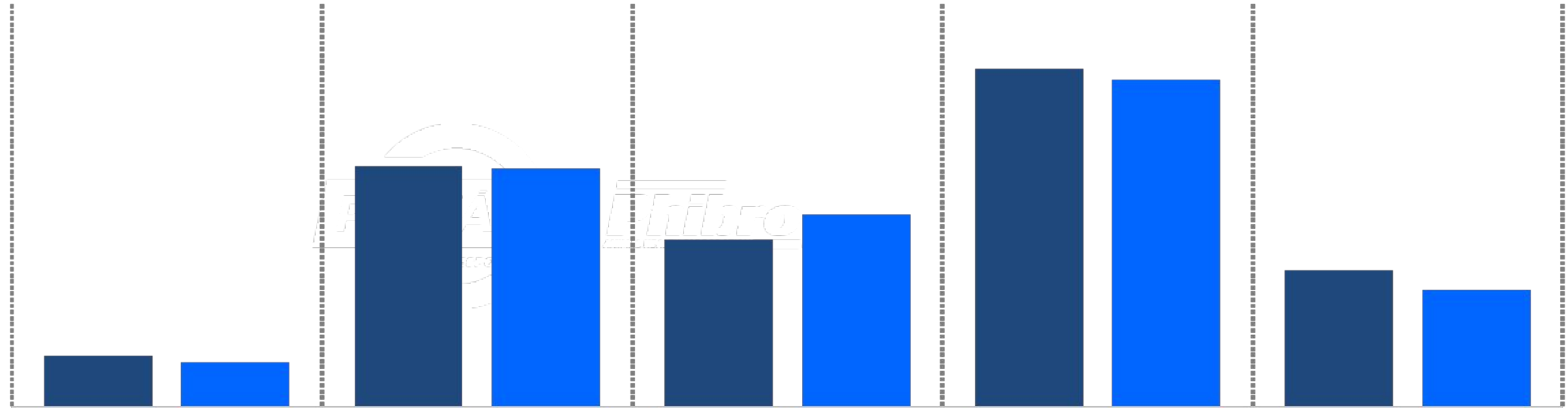

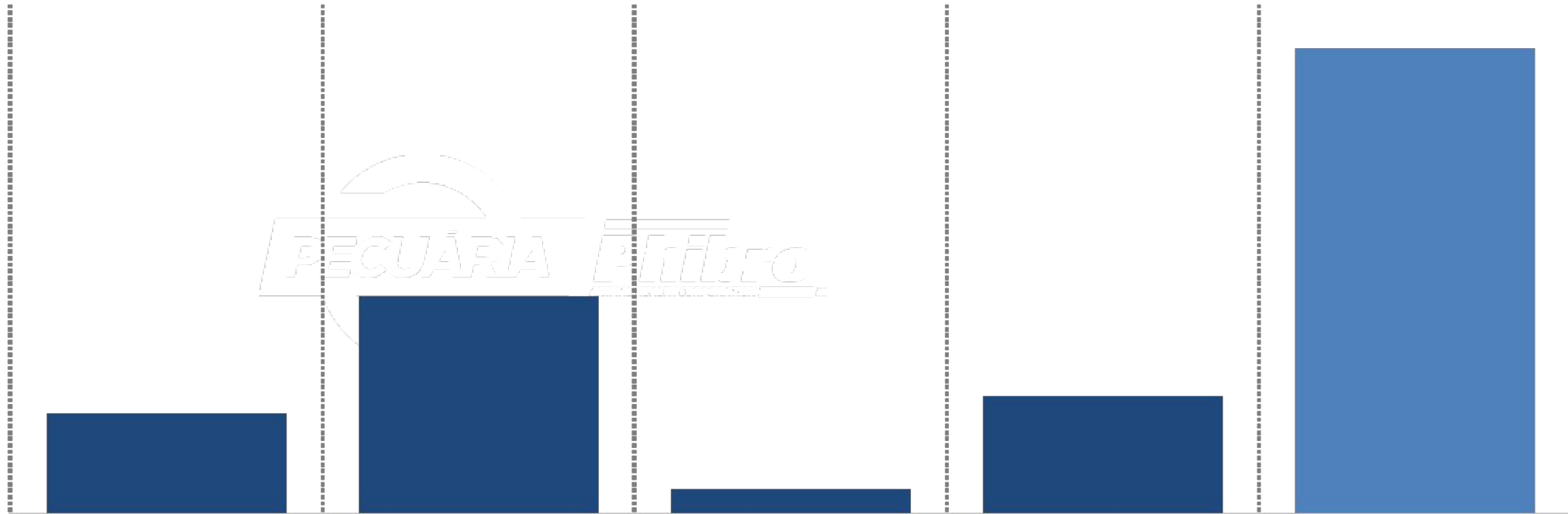

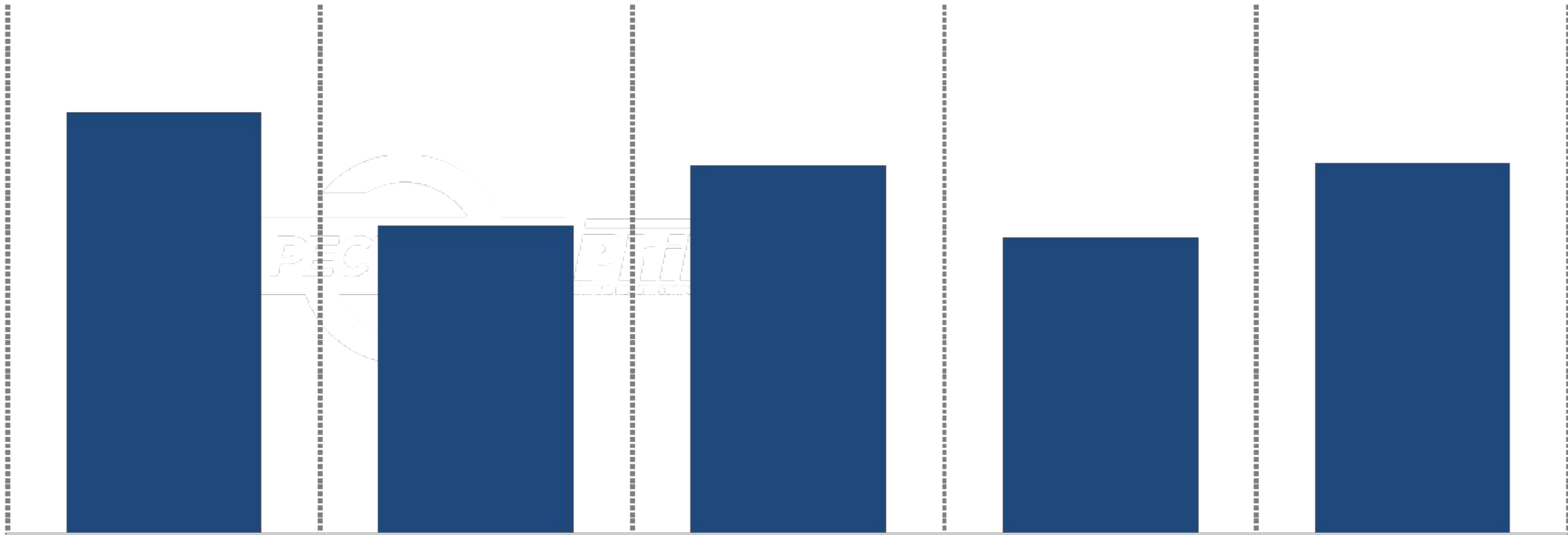

□ O boi gordo representou 54% do abate formal em 2023, totalizando 61% da produção de carne.

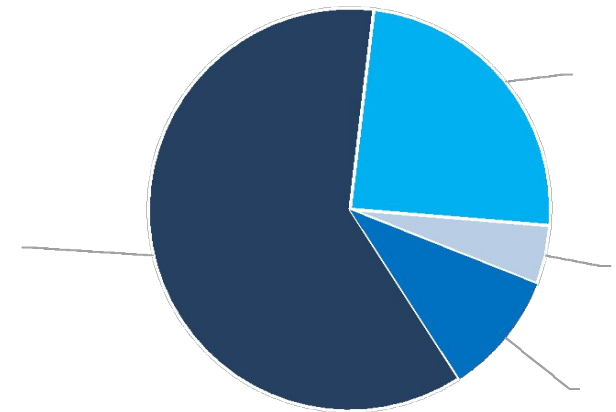
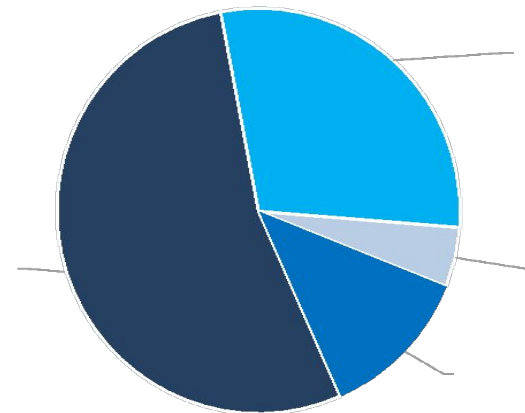
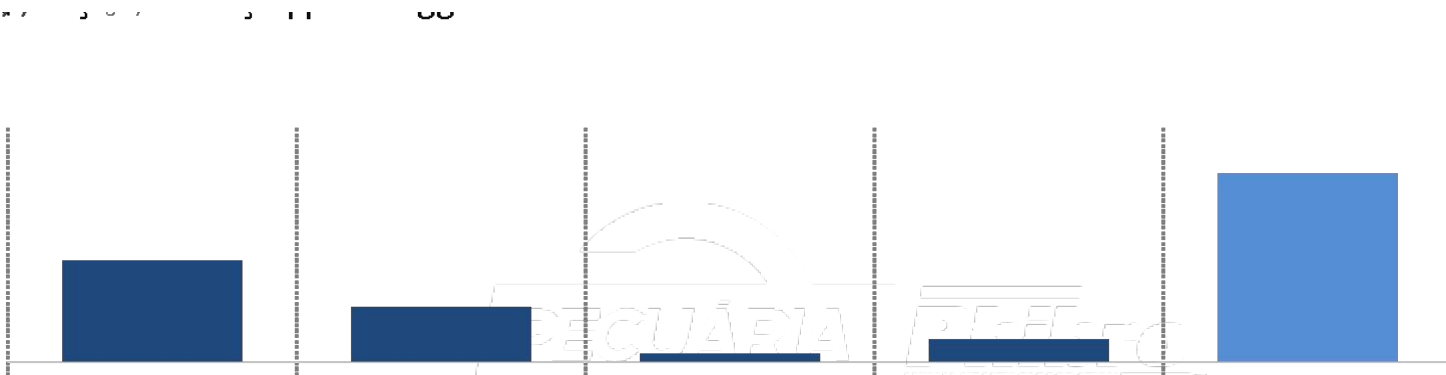



# PESO DOS MACHOS POR ESTADO EM 2023

Sustentabilidade também envolve honestidade. Usou? Cite a fonte!!

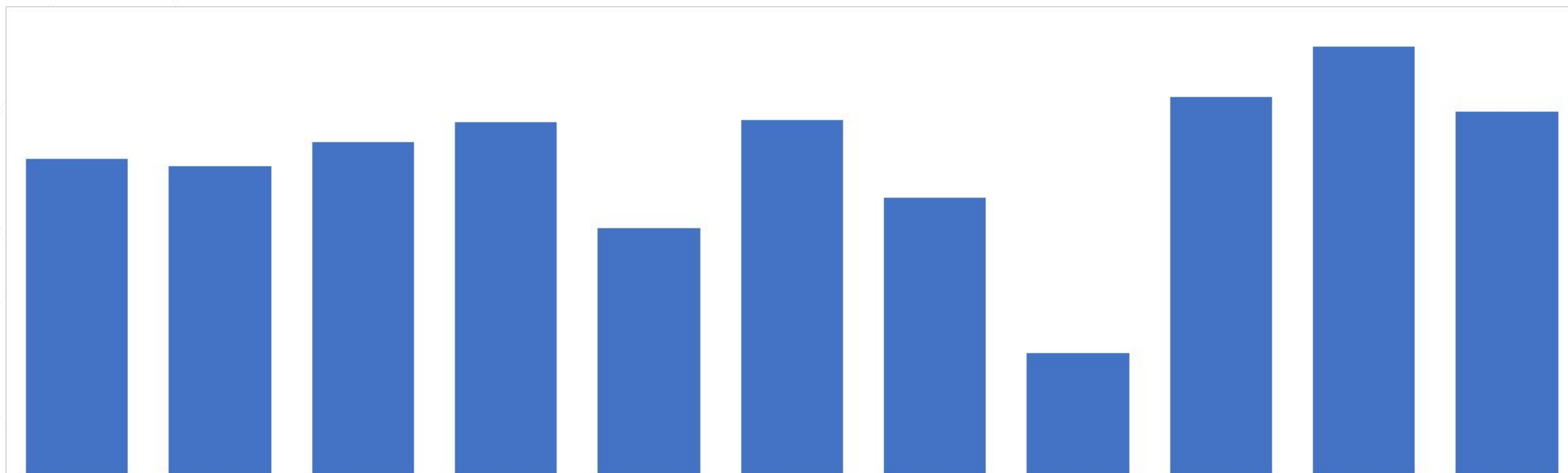

# PESO DAS FÊMEAS POR ESTADO EM 2023

Sustentabilidade também envolve  
honestidade. Usou? Cite a fonte!!

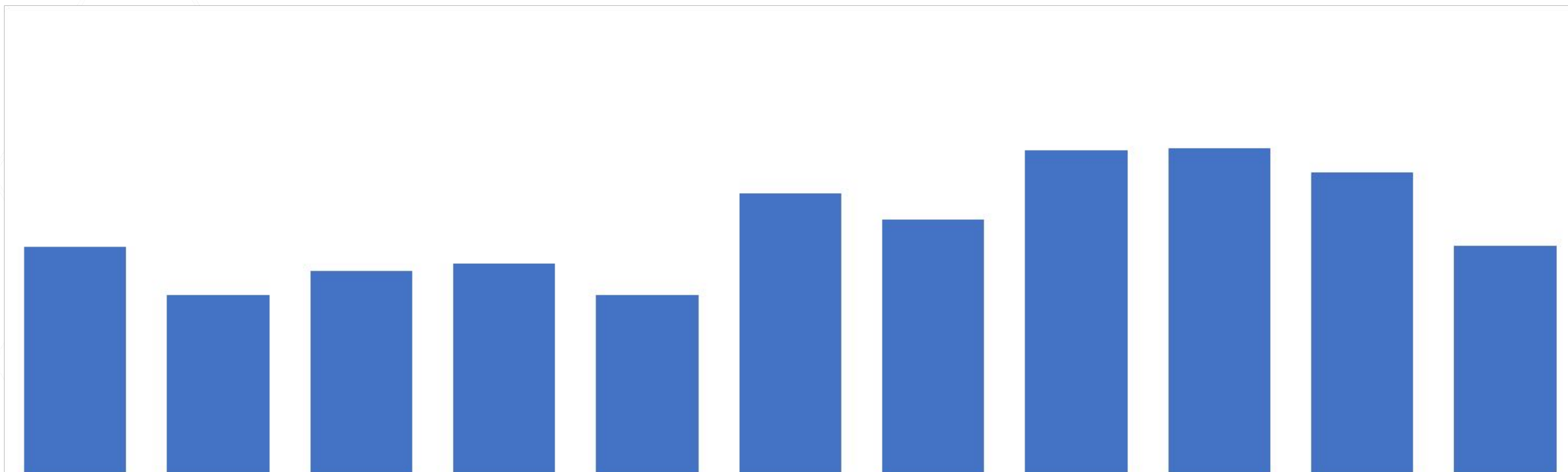

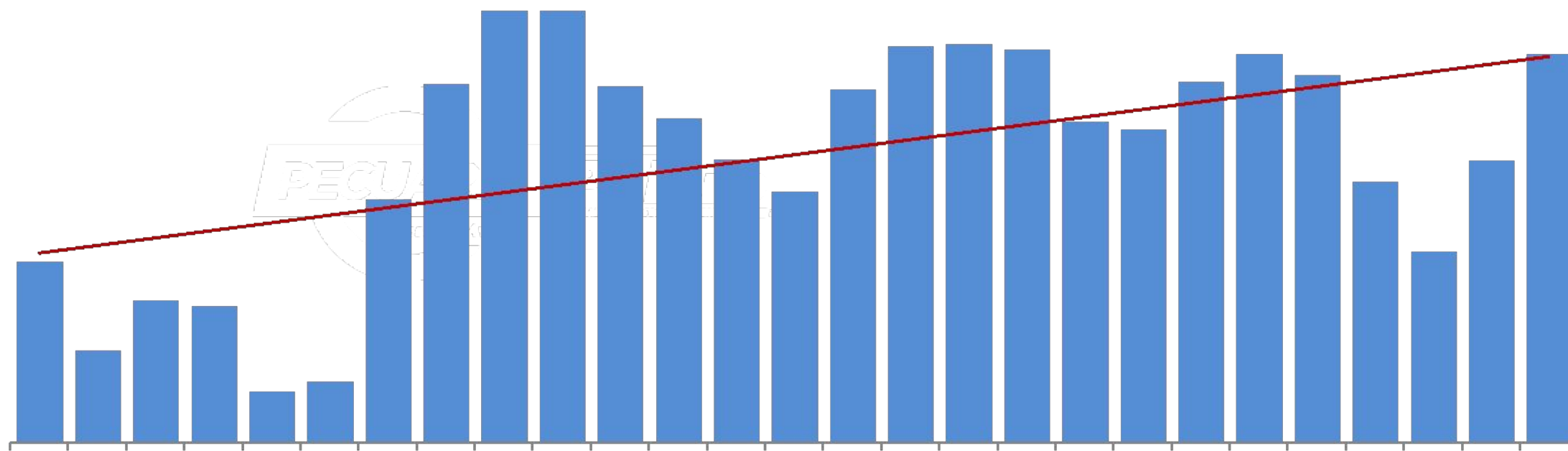

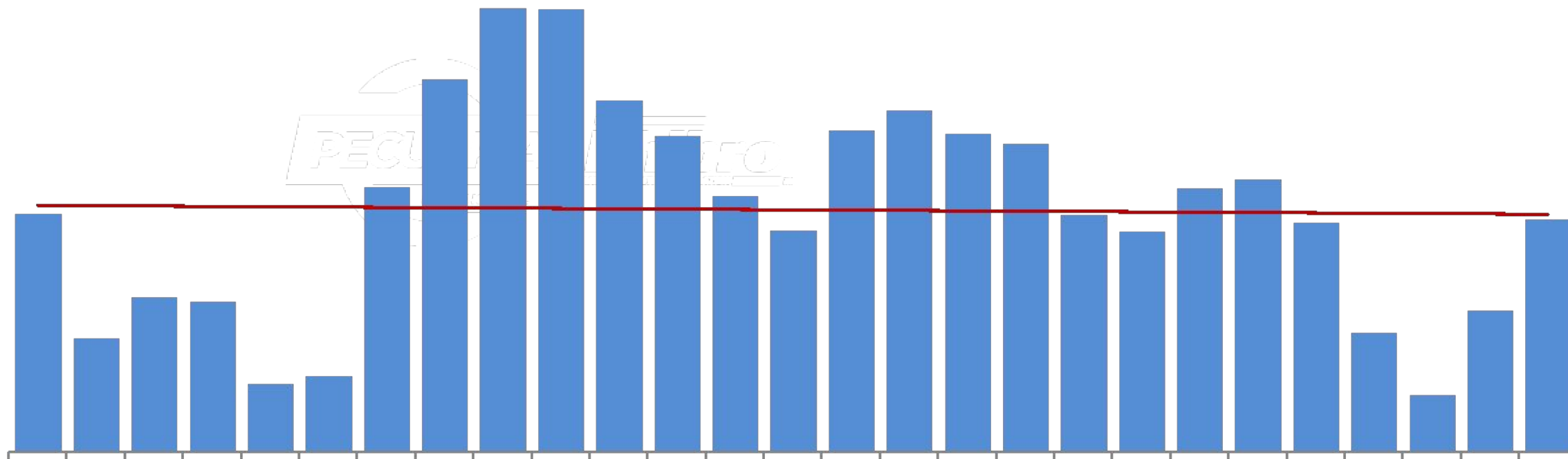

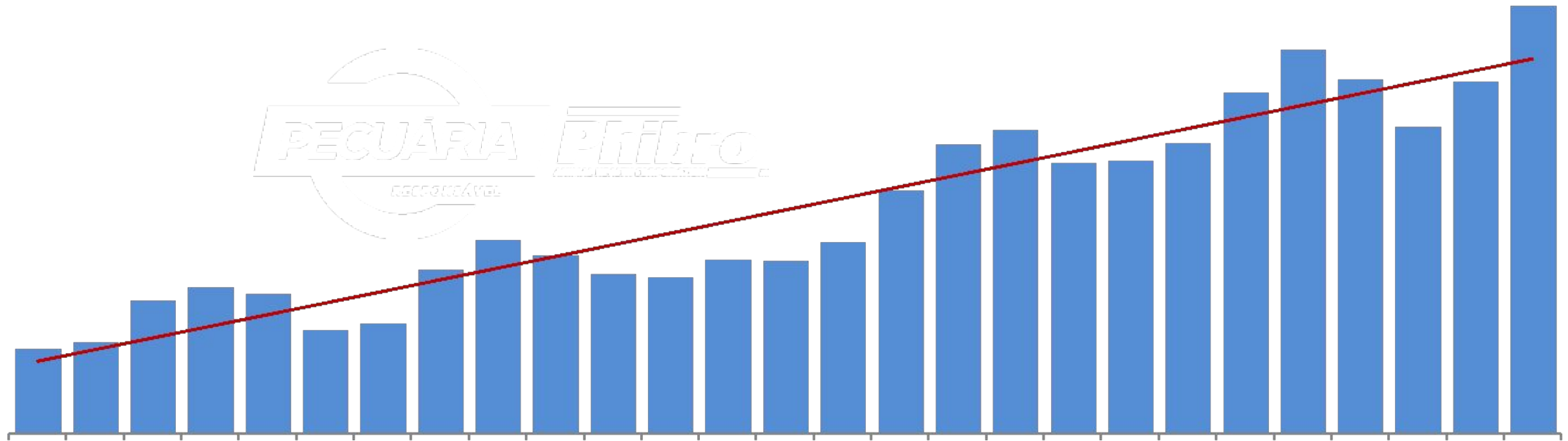





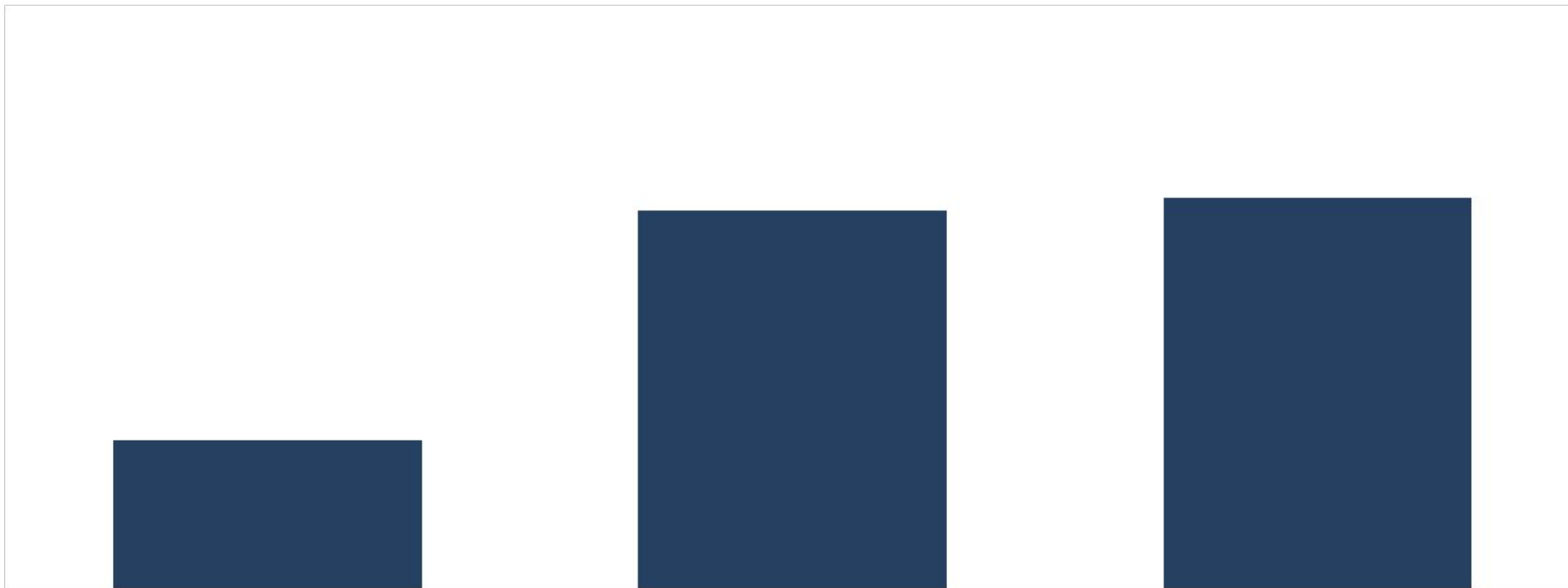

Quer receber informações periódicas atualizadas e analisadas pela Athenagro ?

Participe dos grupos de transmissão do Rally da Pecuária!



Basta fazer a leitura do QR Code

**Quem fica na  
pecuária?**

**O futuro chegou!!!!**

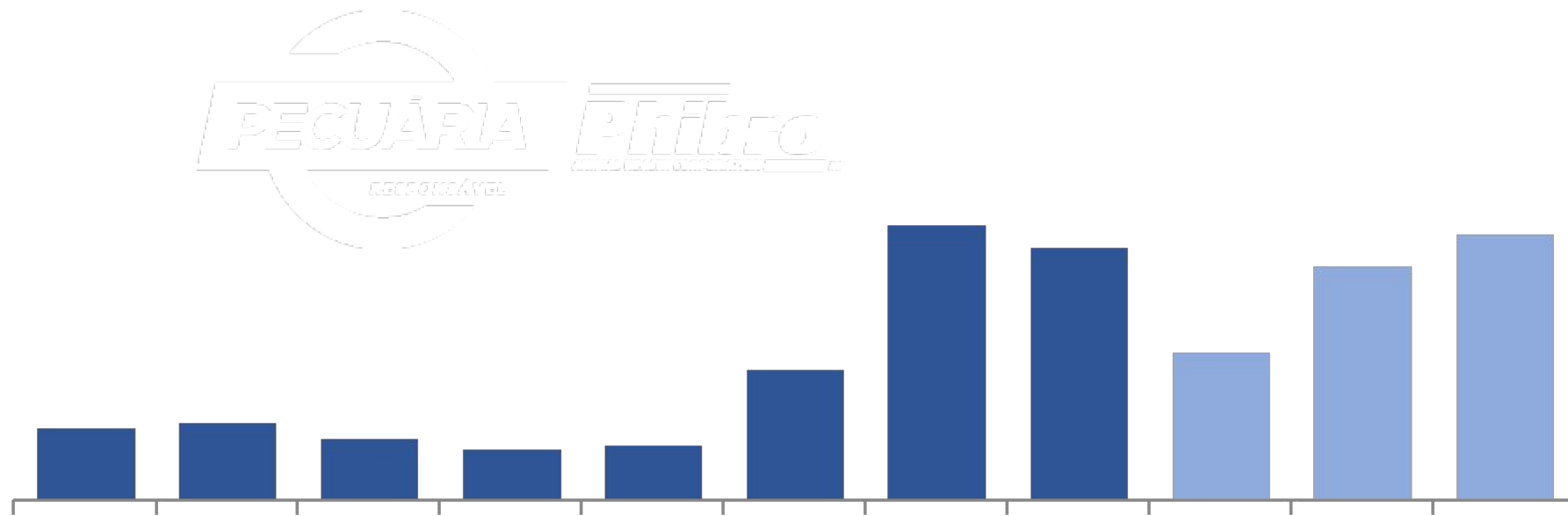

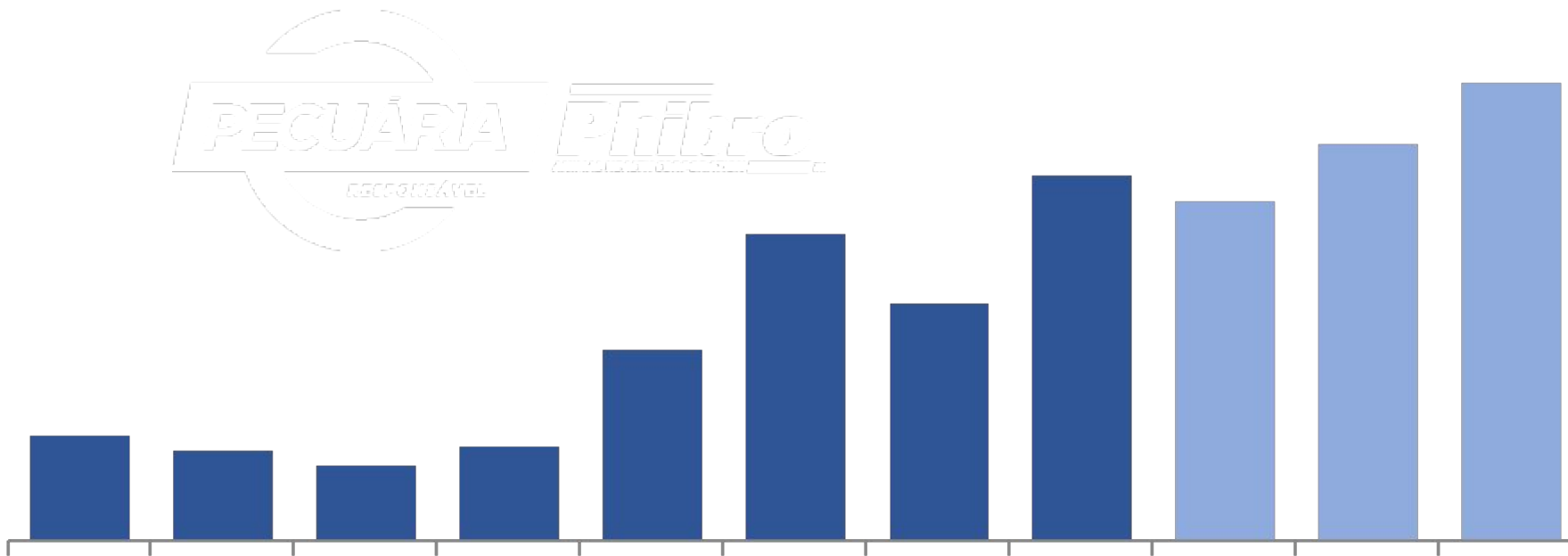



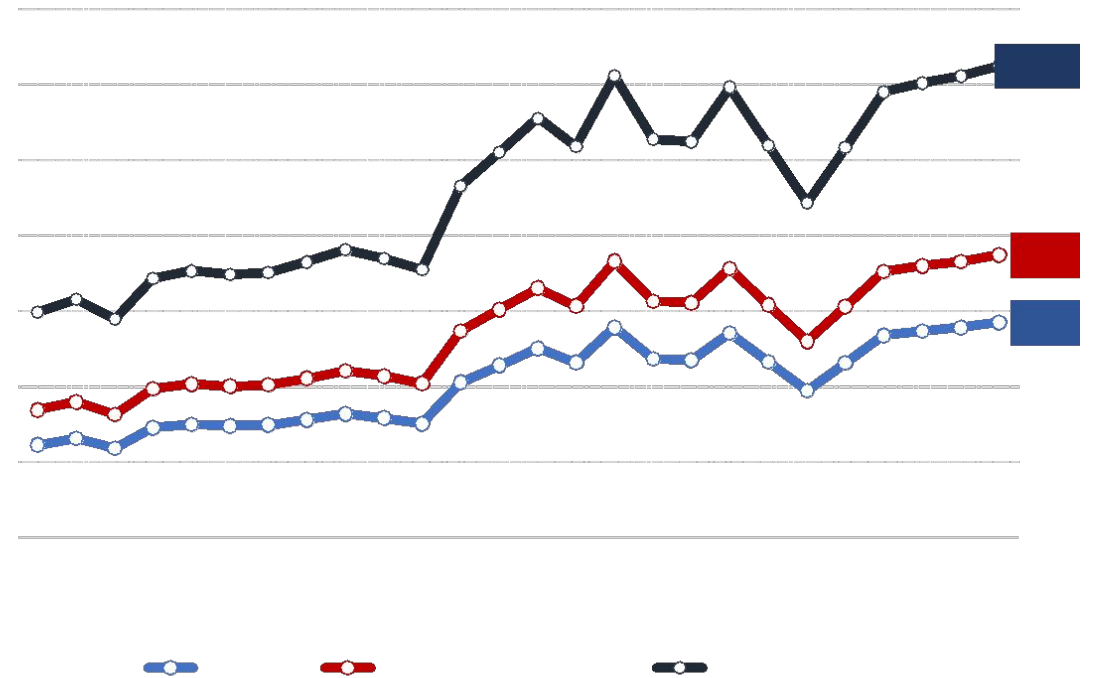
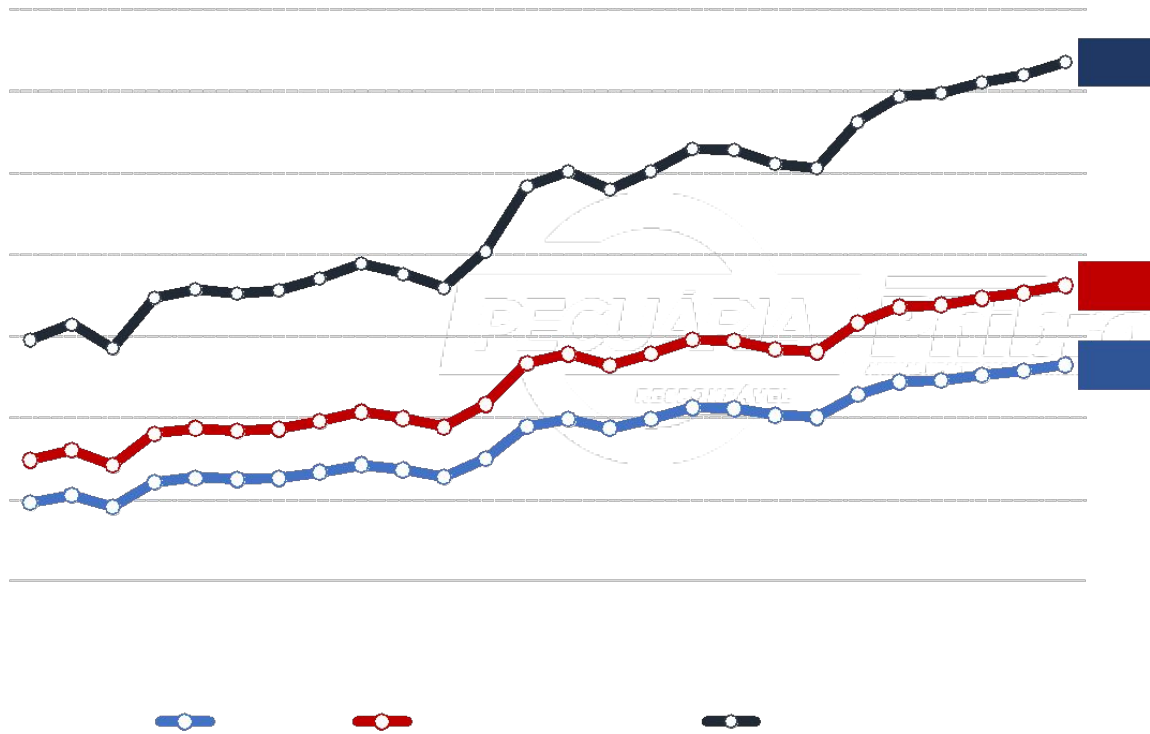

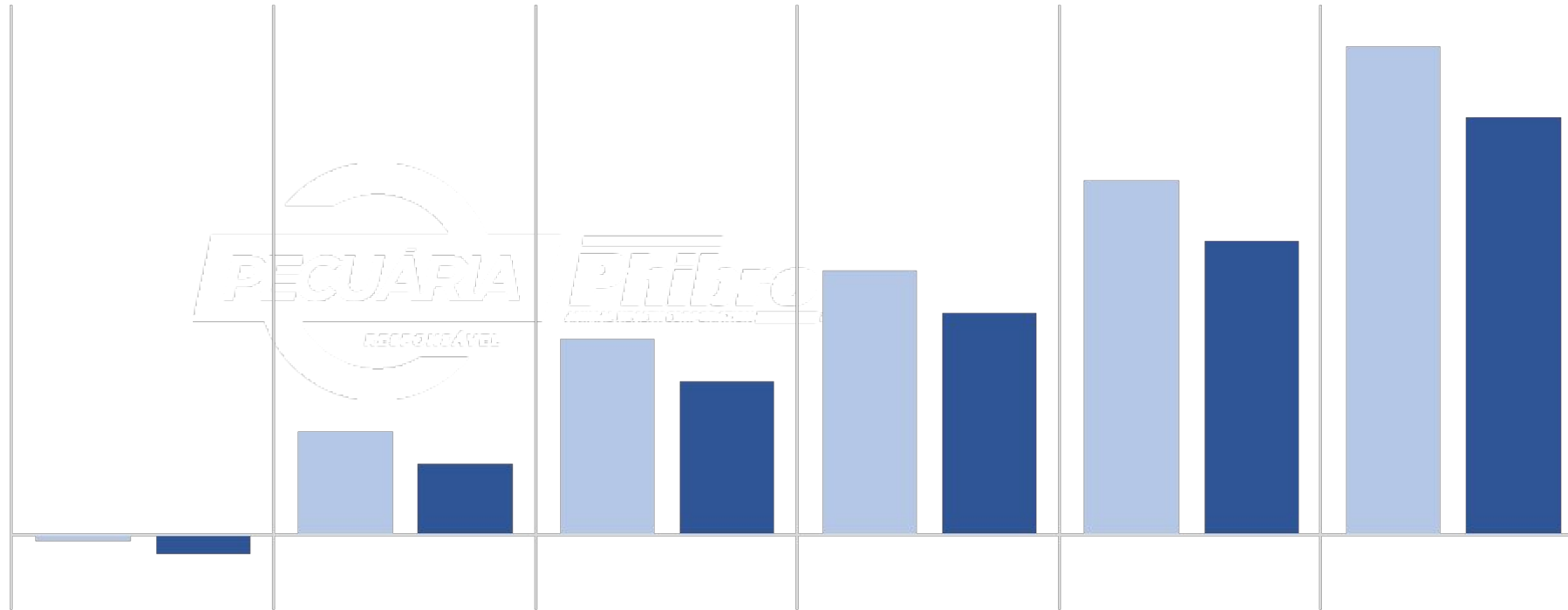

**PECUÁRIA**  
RESPONSÁVEL

**PRÍMIO**  
DE CUSTÓDIA

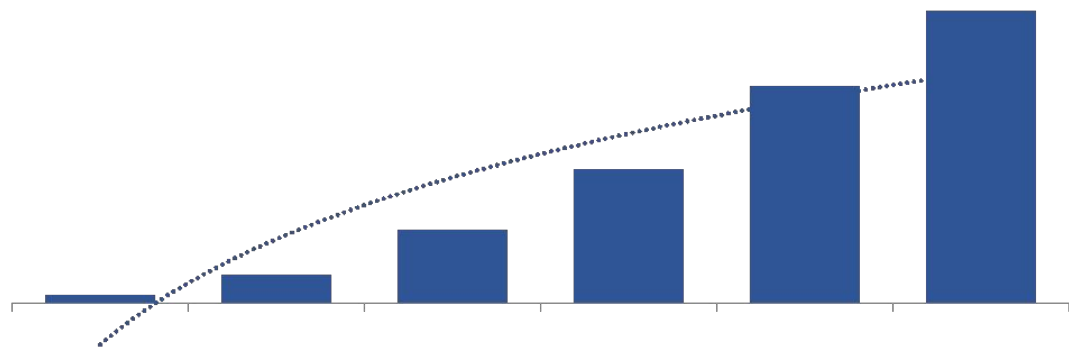
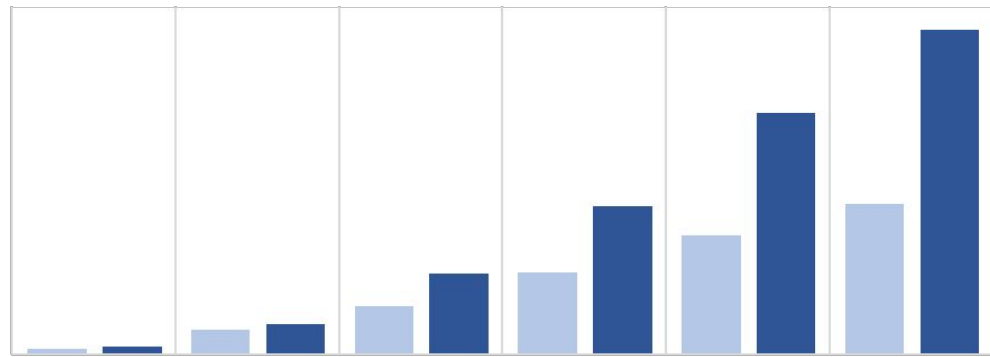
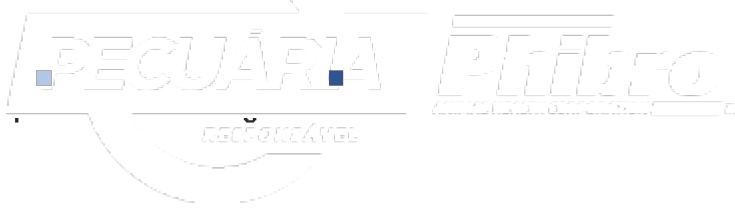
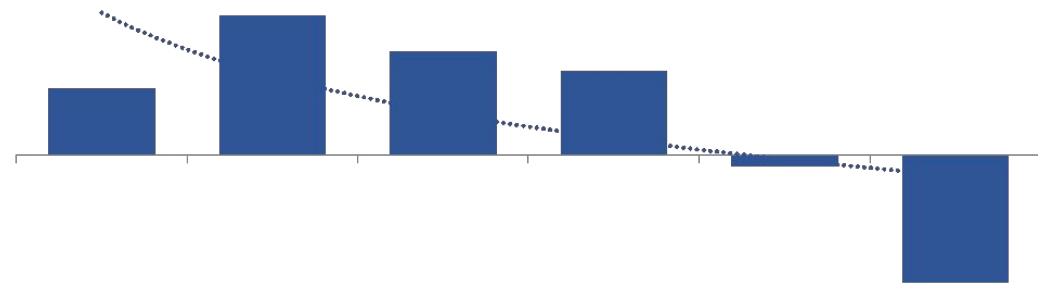

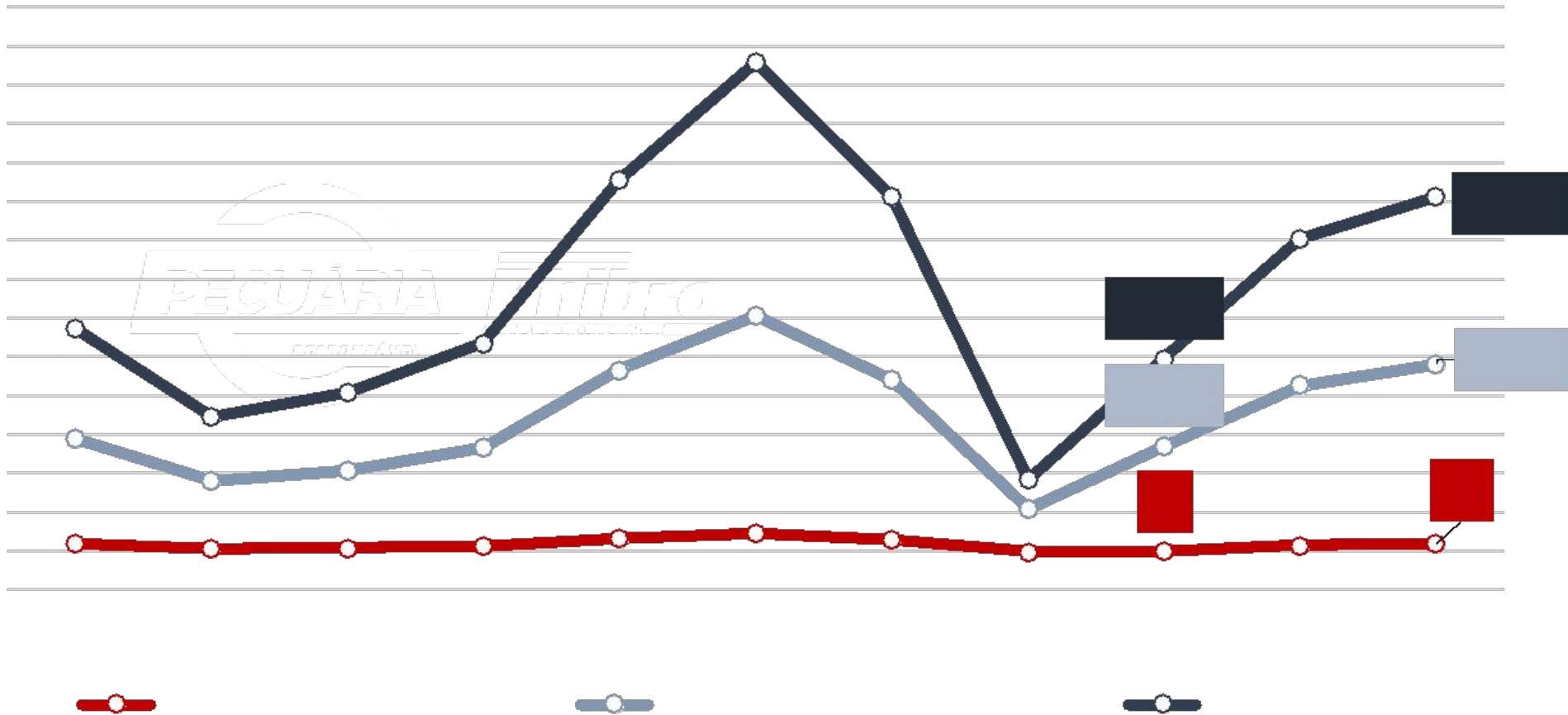

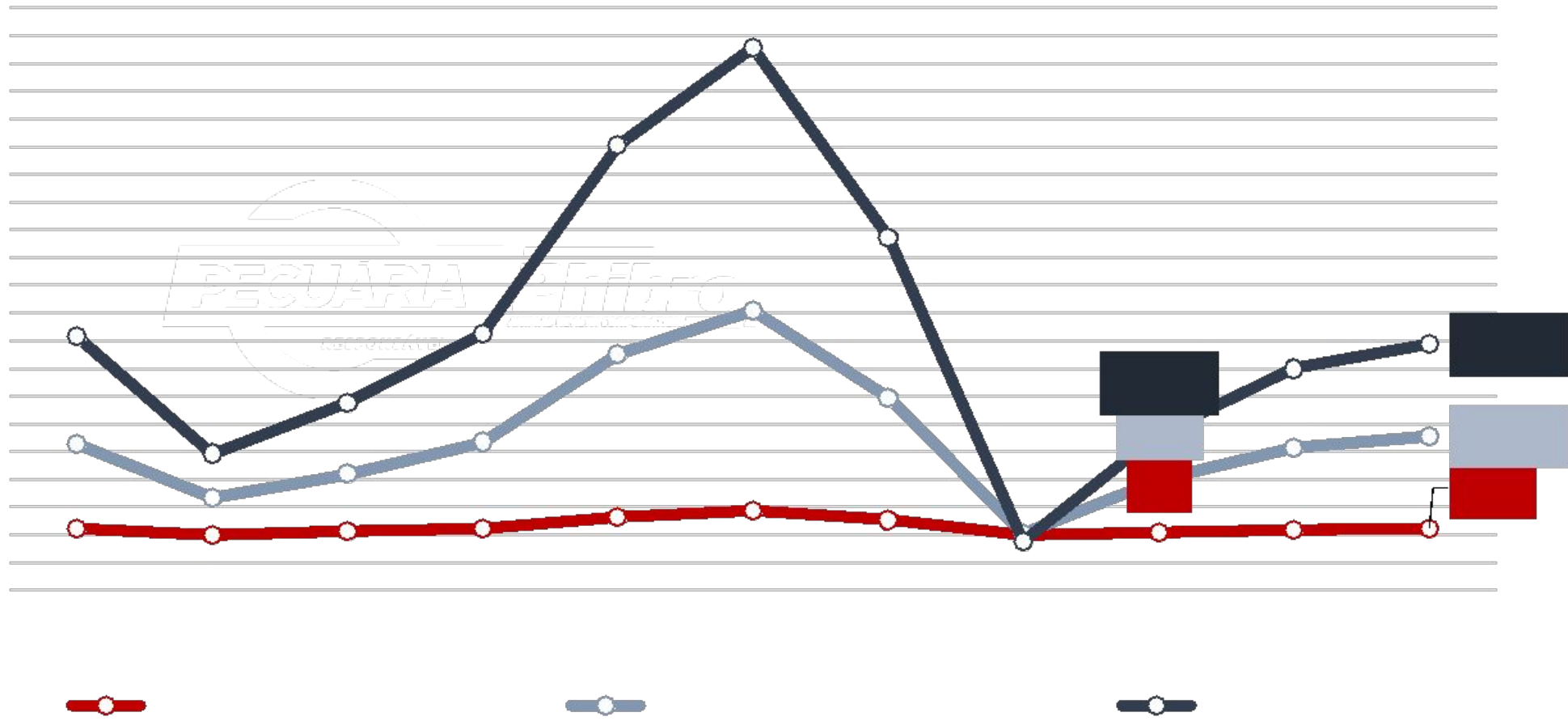

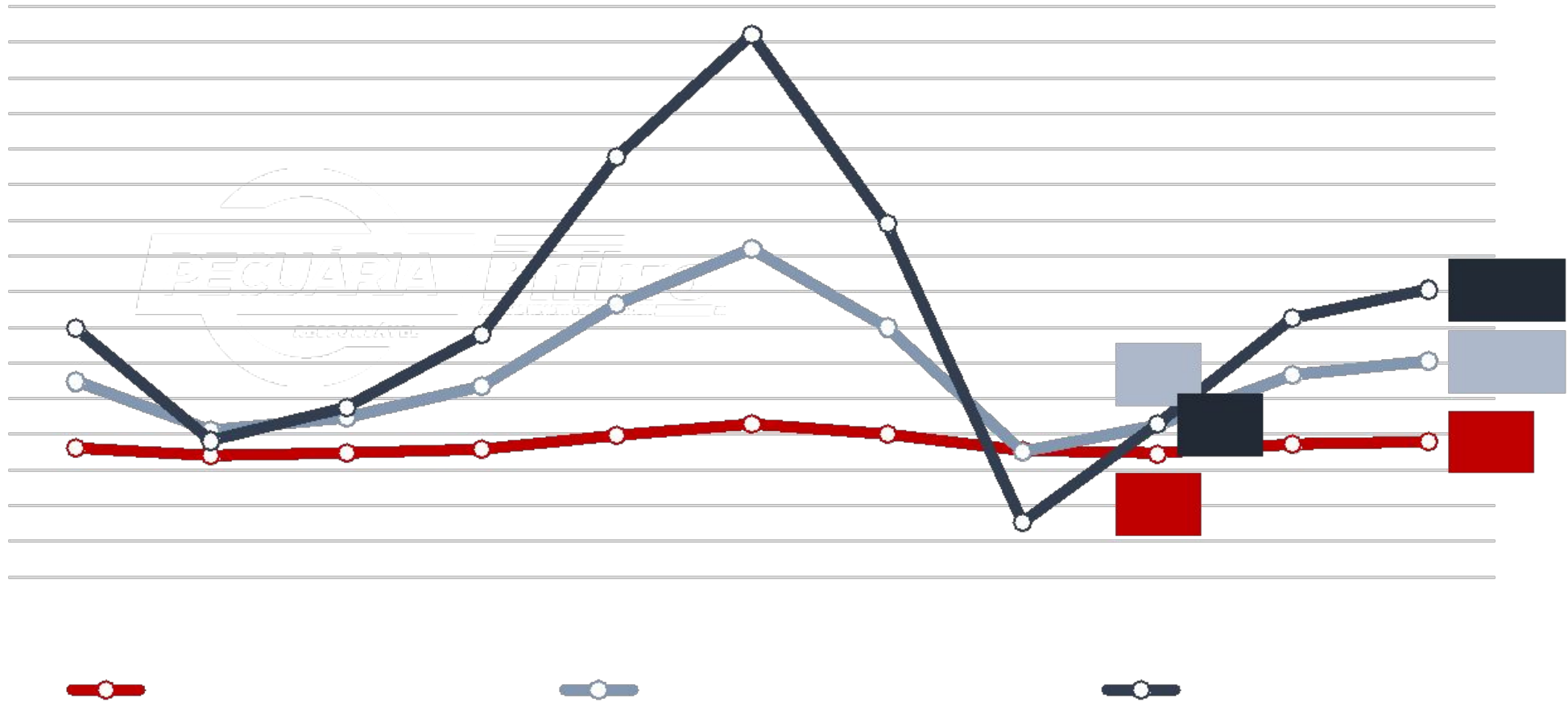



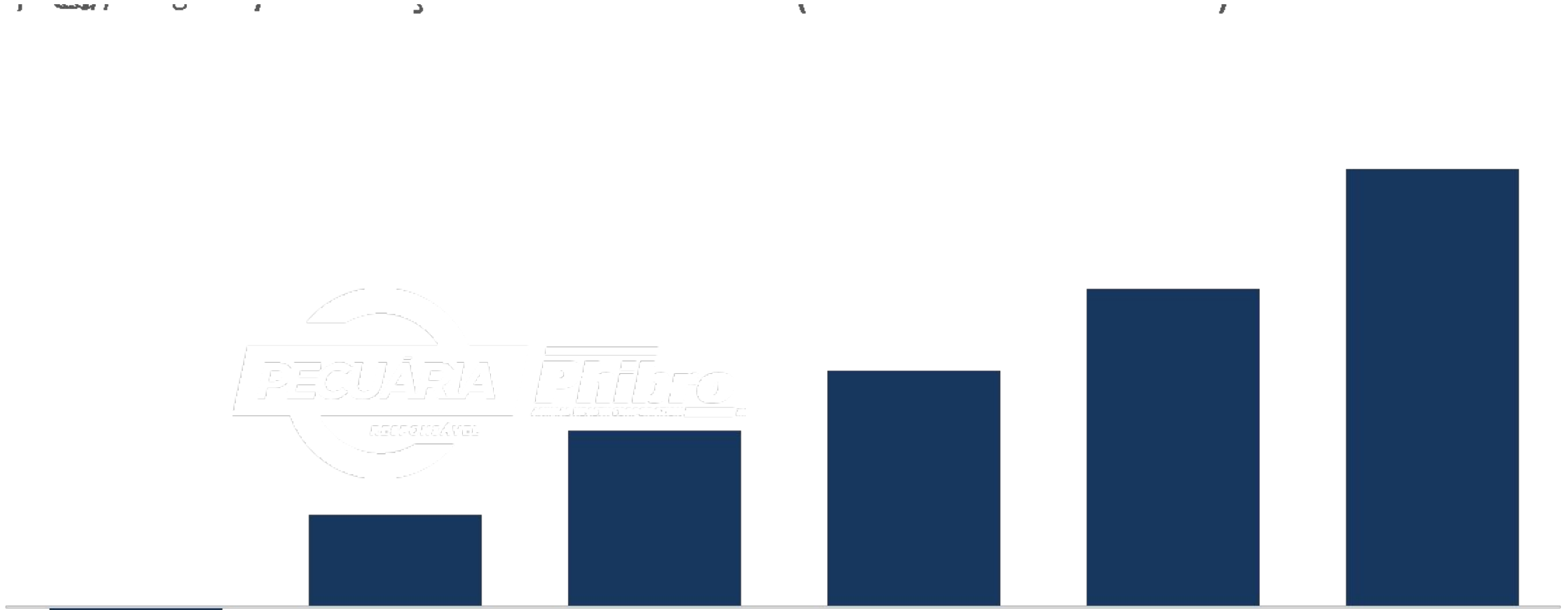

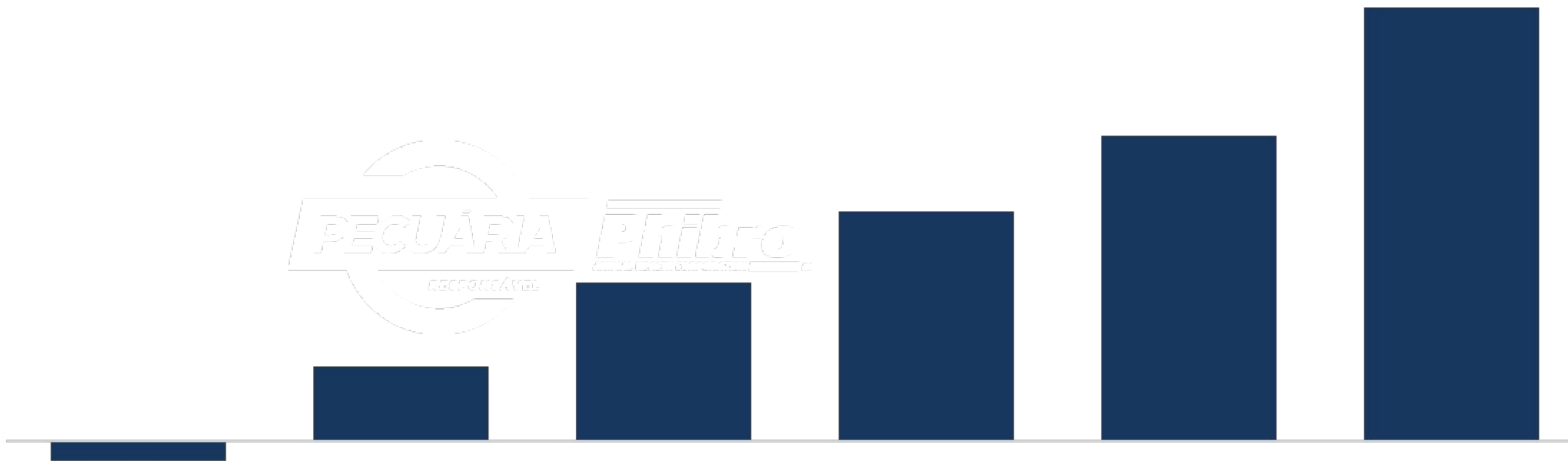

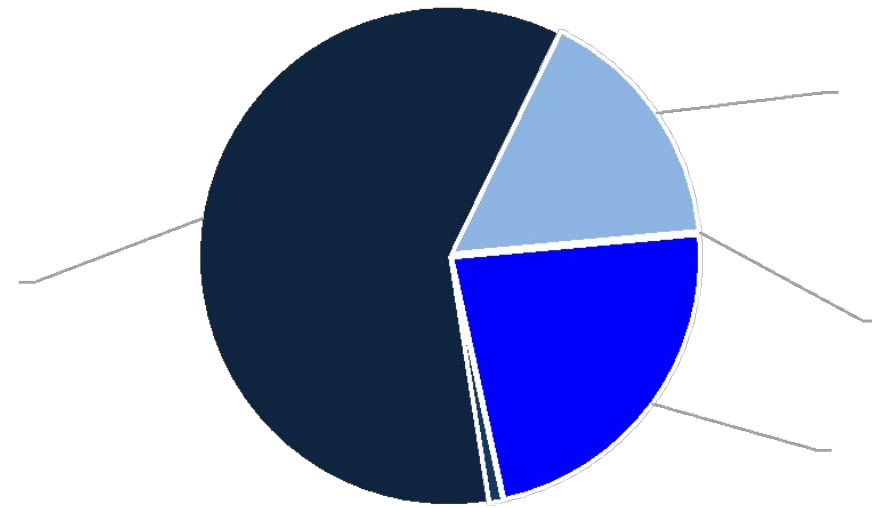
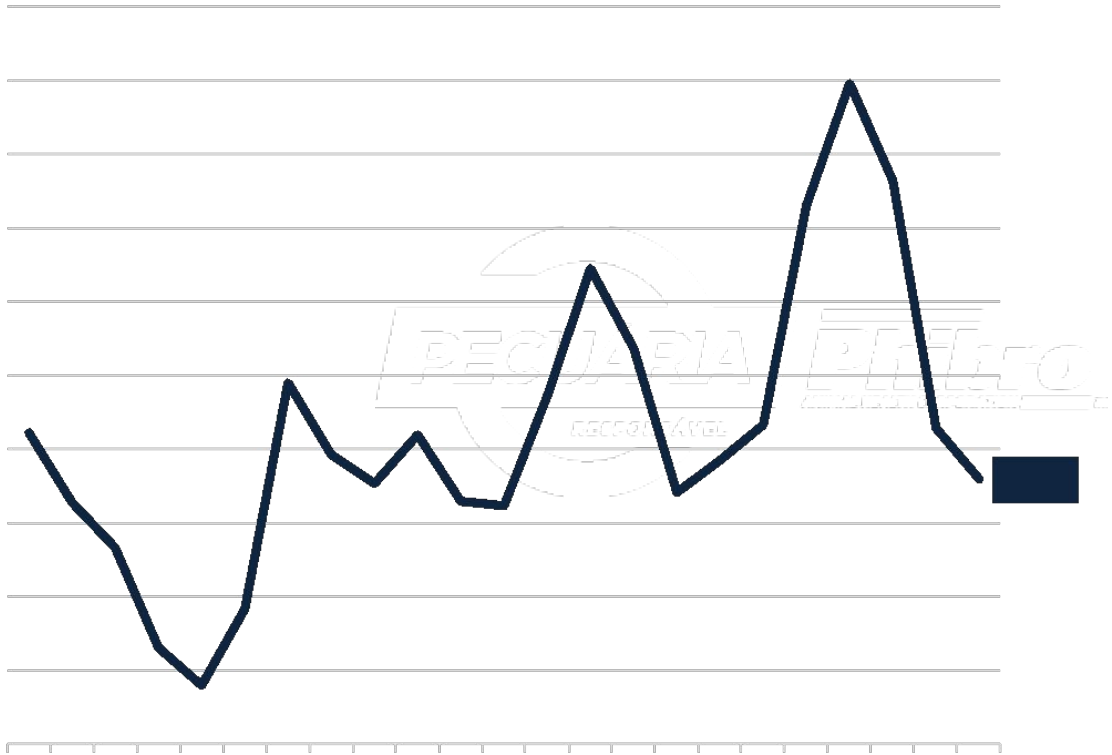

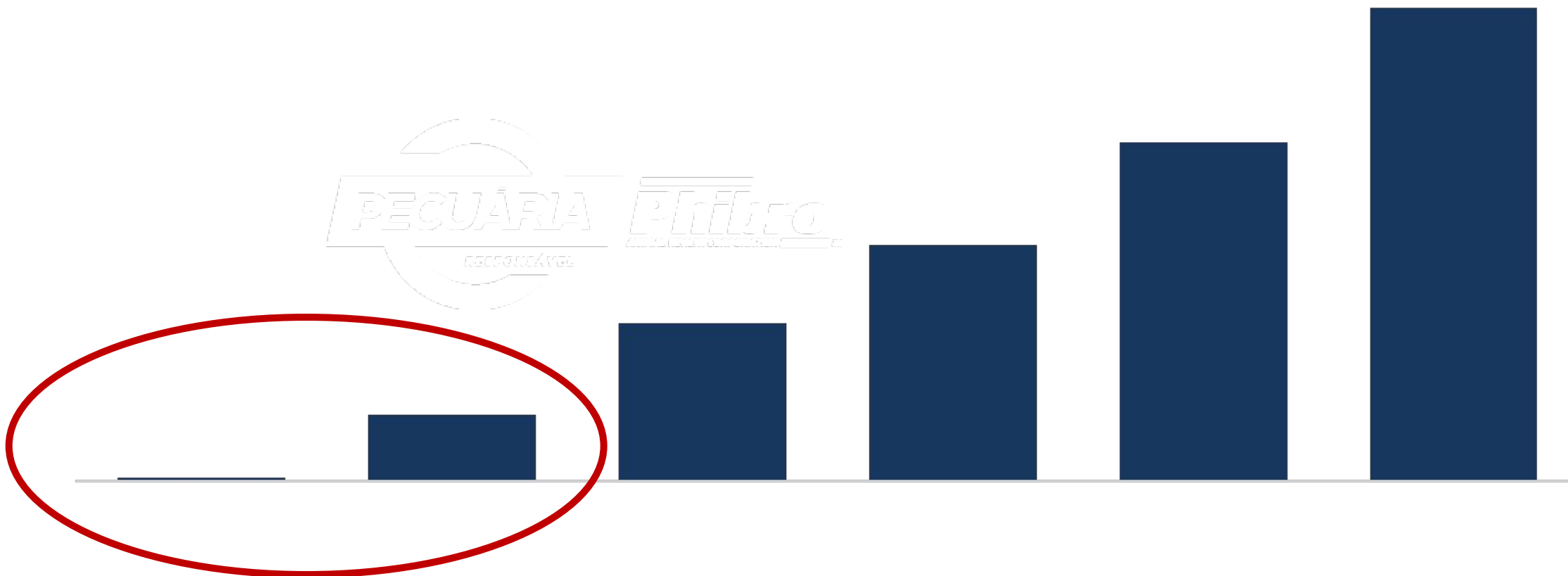

Quer receber informações periódicas atualizadas e analisadas pela Athenagro ?

Participe dos grupos de transmissão do Rally da Pecuária!



Basta fazer a leitura do QR Code

**Pra finalizar ...**

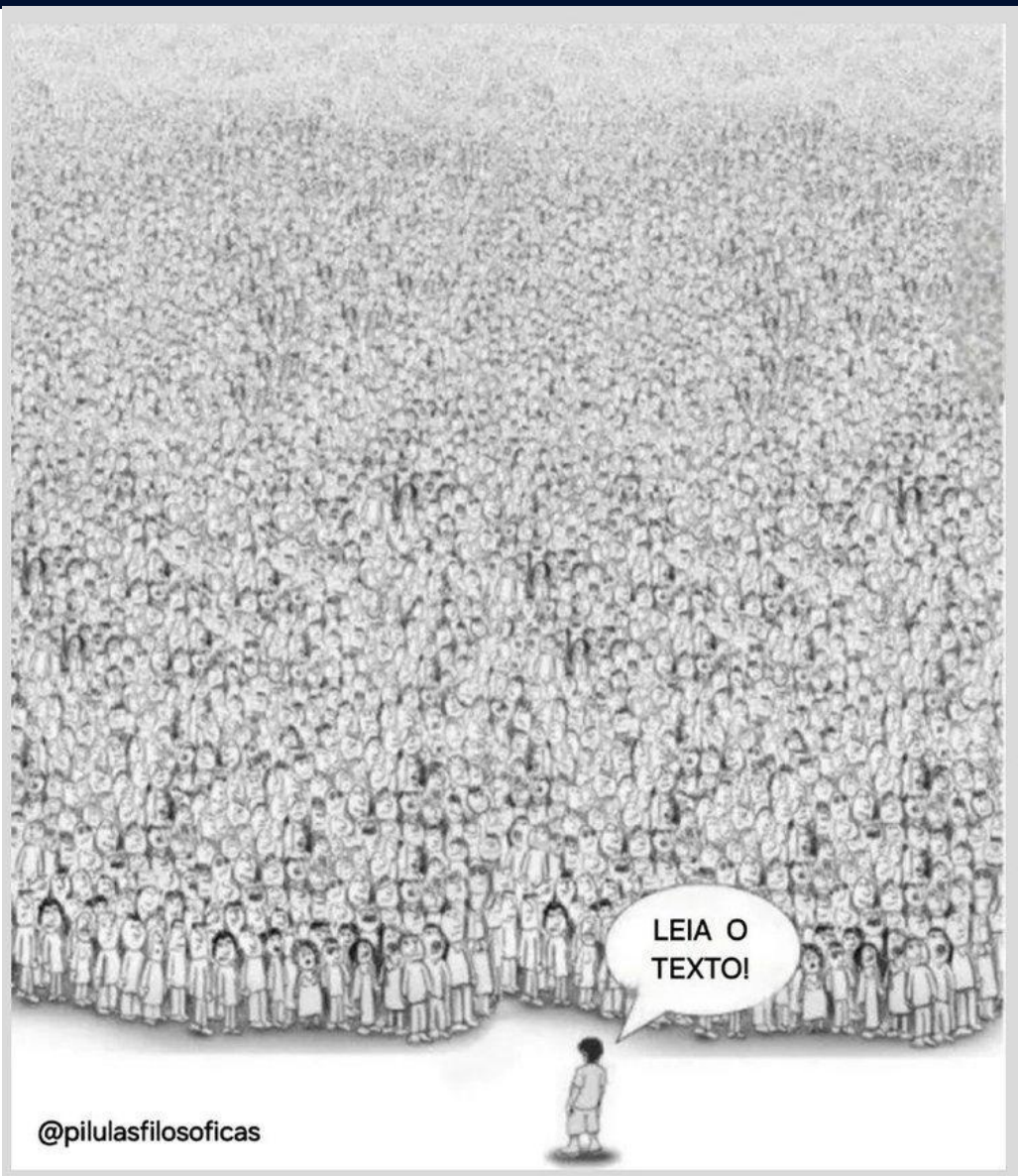

**A construção do conhecimento não mudou.**

**É preciso se aprofundar e não se basear em postagens, memes ou títulos com suas linhas finas.**

**Aprendizado depende de leitura.  
E não é pouca.**



Quer receber informações  
periódicas atualizadas e  
analisadas pela Athenagro ?

ATHENAGRO



RALLY DA  
PECUÁRIA

UMA VIAGEM PELO BRASIL QUE PRODUZ

Participe dos grupos de  
transmissão do Rally da Pecuária!

Basta fazer a leitura do QR Code ou  
acessar pelo [link](#).





**ATHENAGRO**  
Consultoria



**SÃO PAULO, SP**

Tel: (11) 9 7136 3812

[athenagro@athenagro.com.br](mailto:athenagro@athenagro.com.br)

---

Material produzido pela **Athenagro** exclusivamente  
para clientes.

Reprodução ou distribuição proibida sem a  
autorização prévia da **Athenagro**.

---

**RALLY DA PECUÁRIA**

<http://www.rallydapecuaria.com.br/>

<https://www.facebook.com/rallydapecuaria/>

<https://www.instagram.com/rallydapecuaria/>

<https://www.youtube.com/user/rallydapecuaria>

ria

<https://twitter.com/RallydaPecuaria>



13 12 11 10 9 8 7 6 5 4 3 2 1

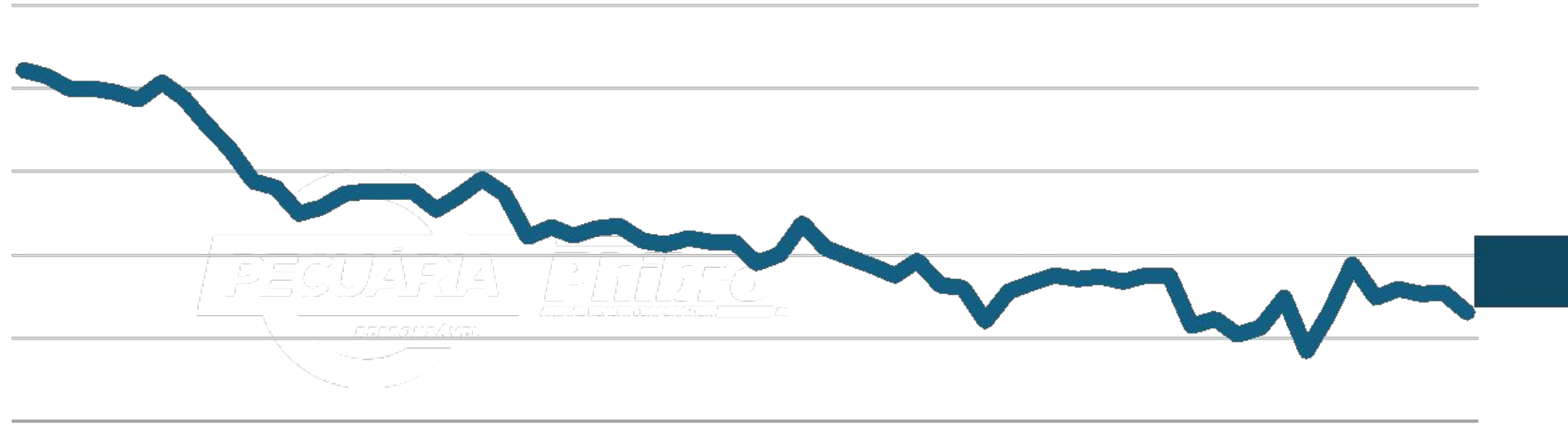



19C 20C 21C 22C 23C 24C

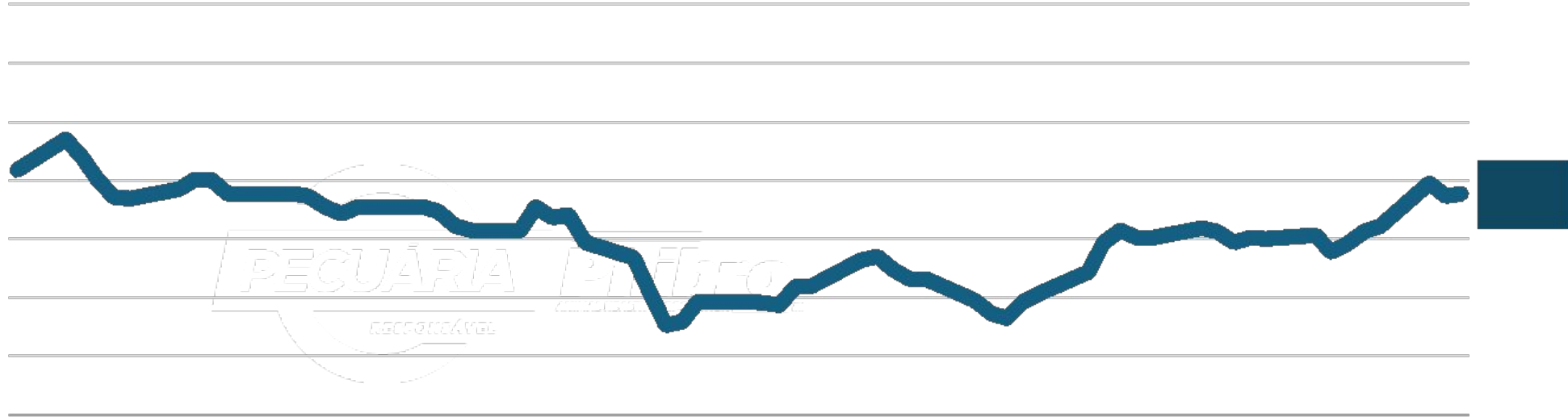



2023 2024 2025 2026 2027 2028 2029 2030

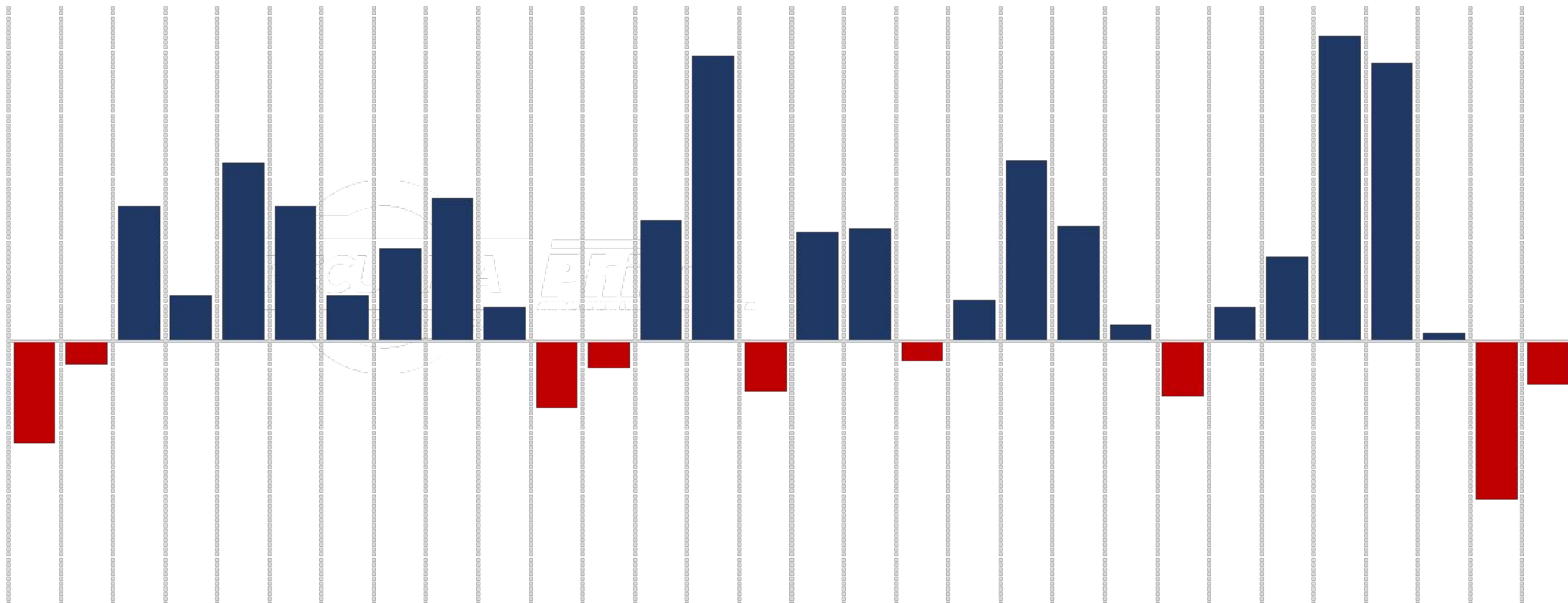

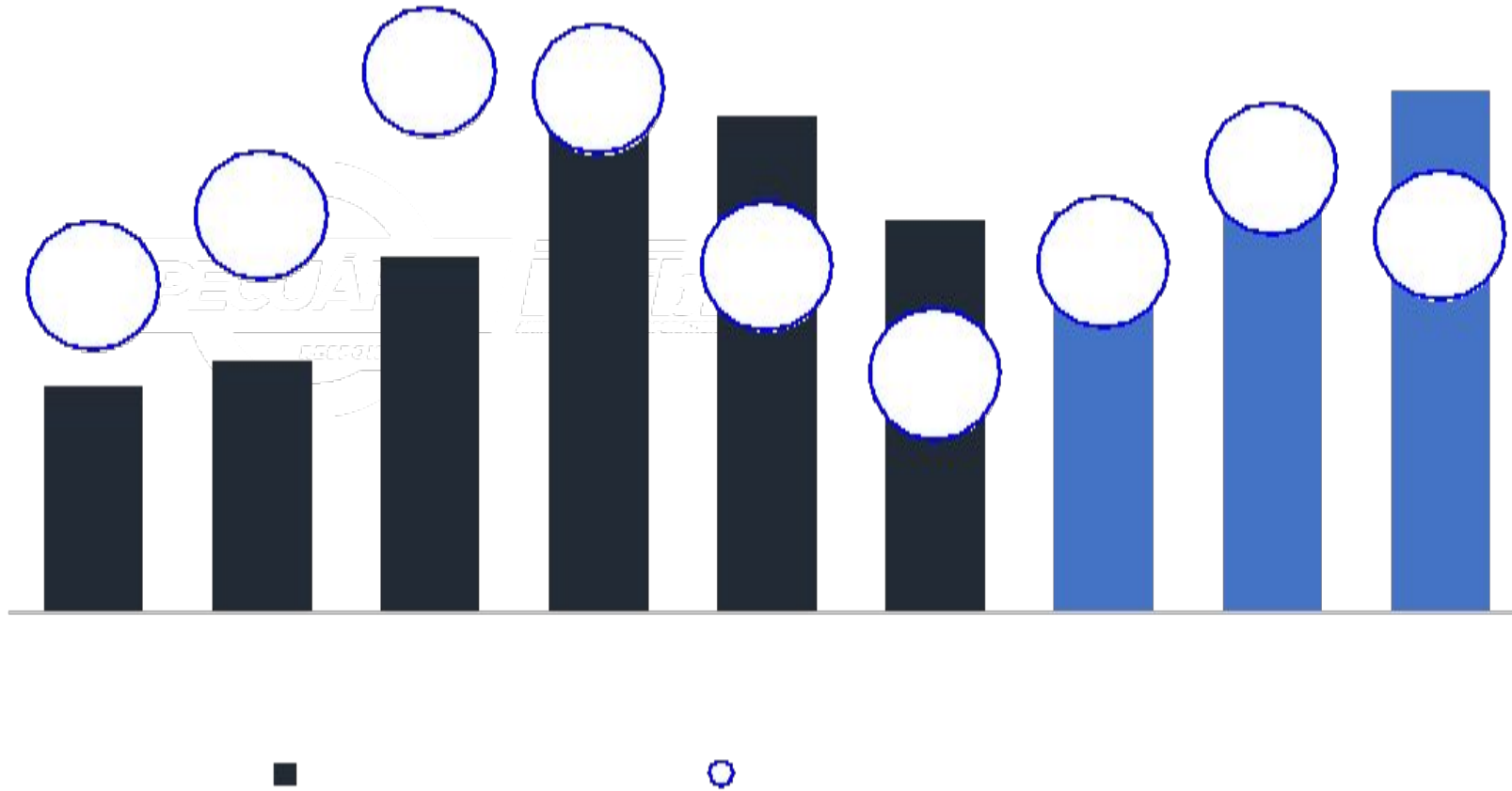



Quer receber informações periódicas atualizadas e analisadas pela Athenagro ?

Participe dos grupos de transmissão do Rally da Pecuária!



Basta fazer a leitura do QR Code

**A pecuária de hoje  
é diferente...**

# ABATE FORMAL

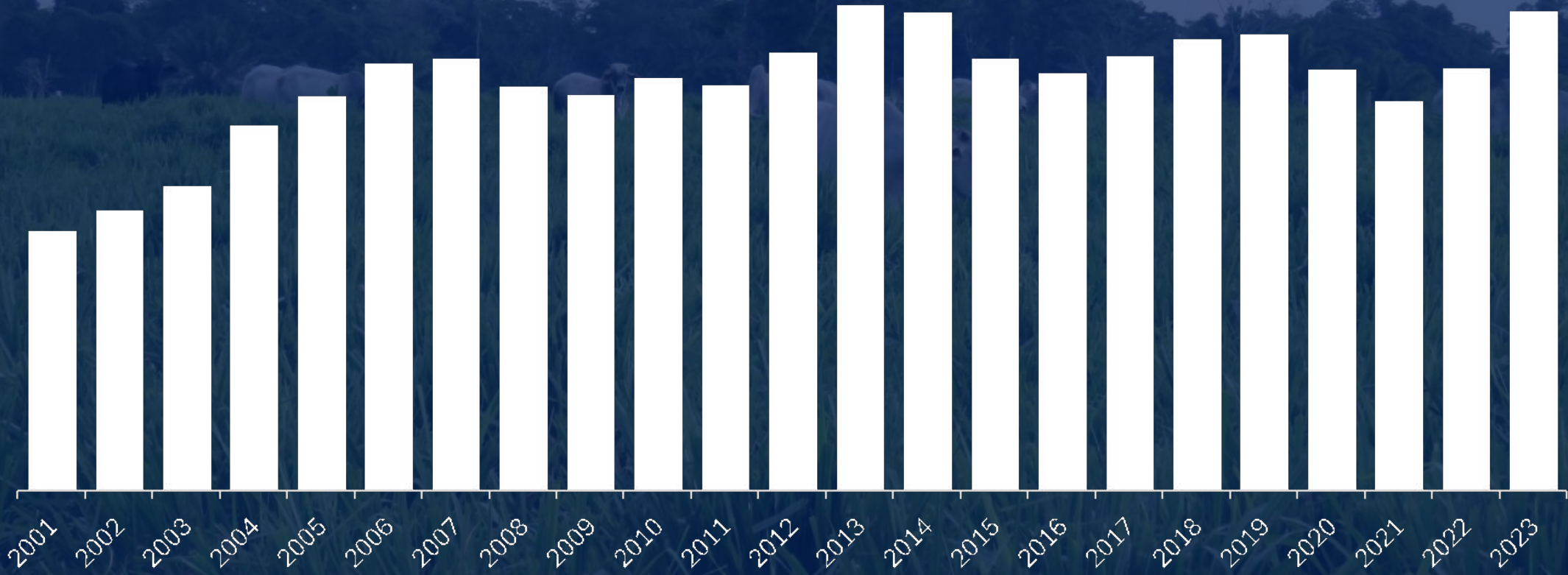



# PRODÇÃO FORMAL

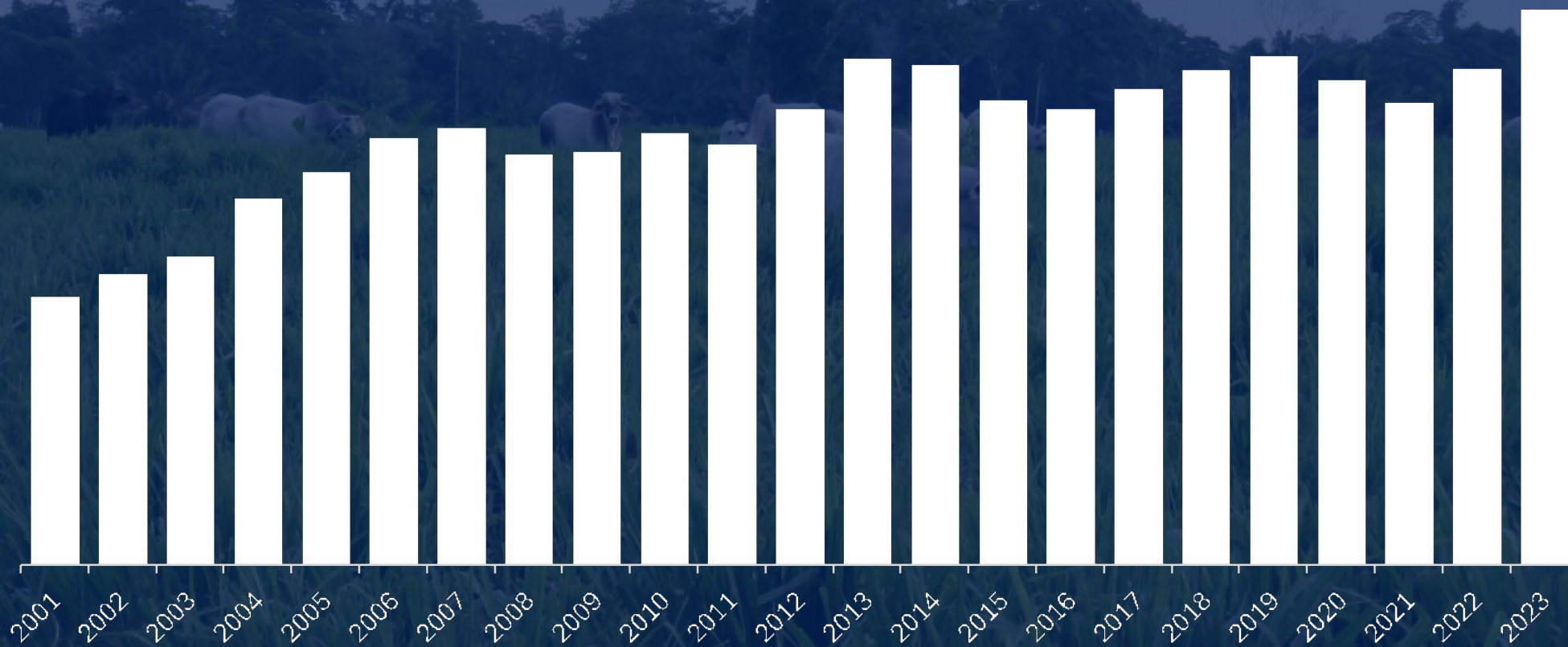

# | Evolução do peso





# | Evolução do peso

0 10 20 30 40 50 60 70 80 90 100

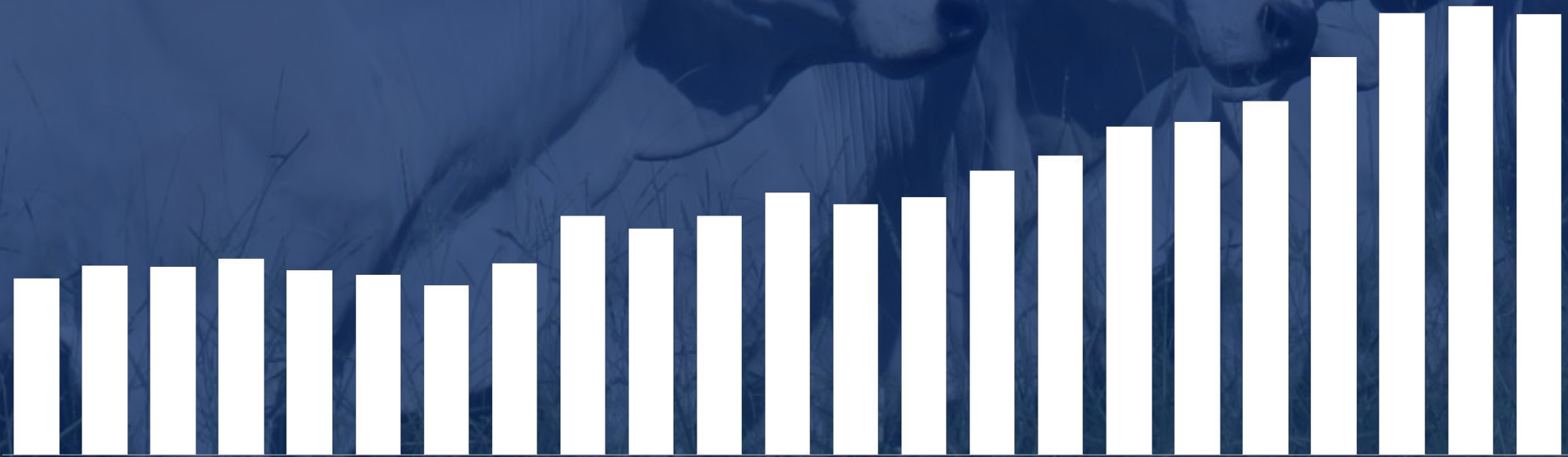

27/03/2024 10:01

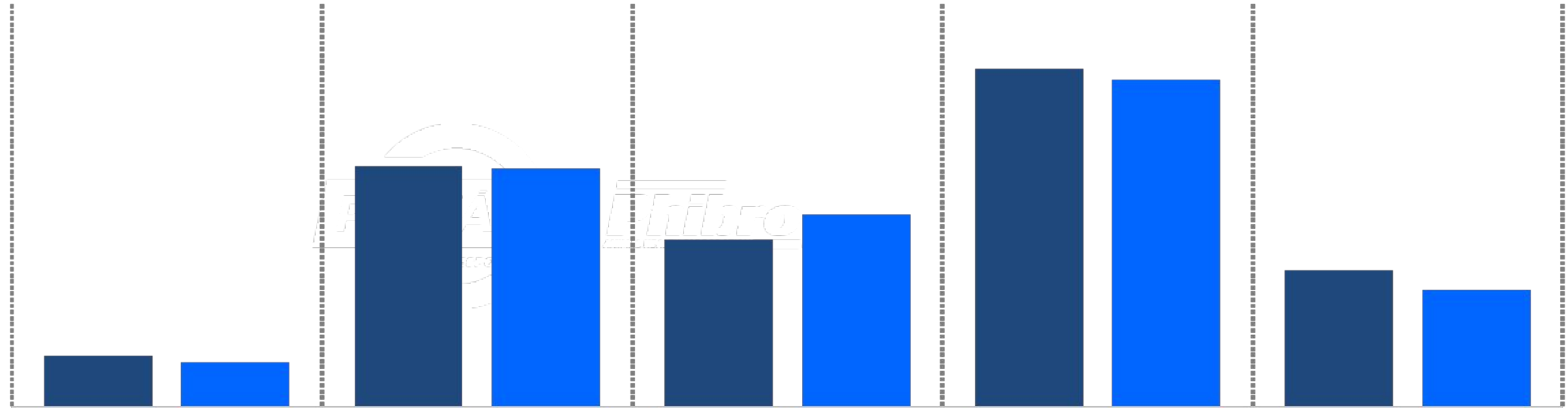



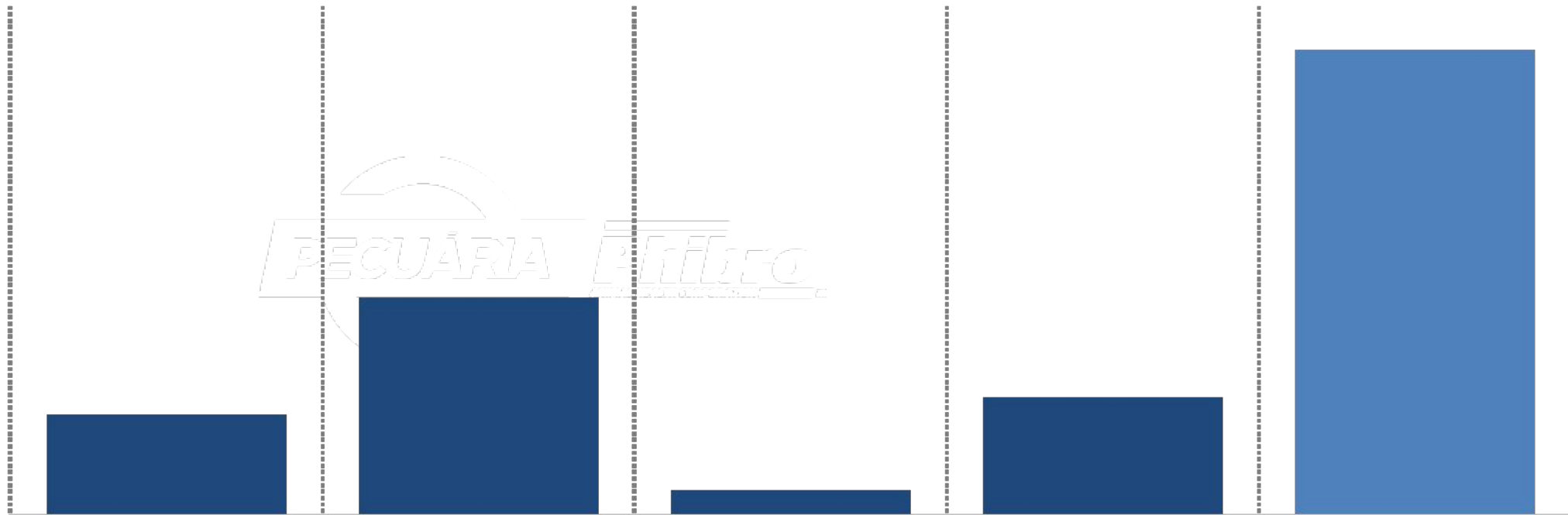

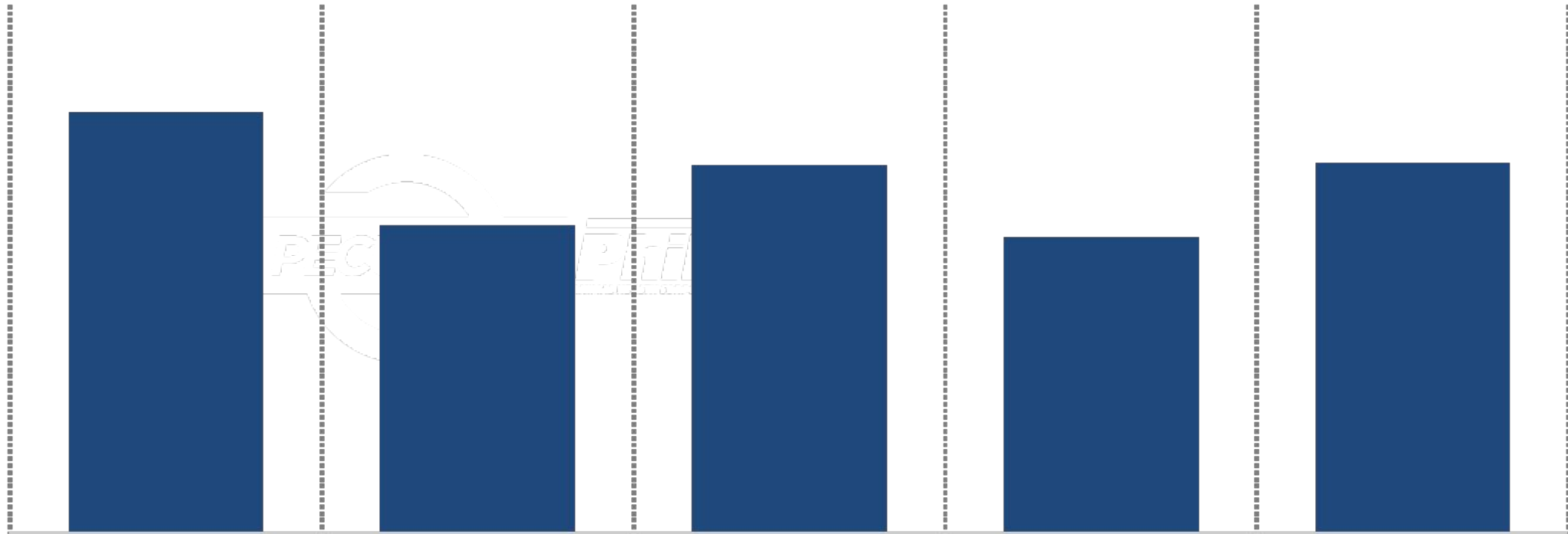

□ O boi gordo representou 54% do abate formal em 2023, totalizando 61% da produção de carne.

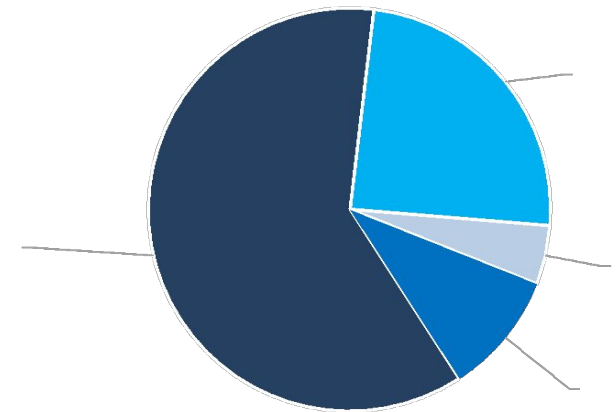
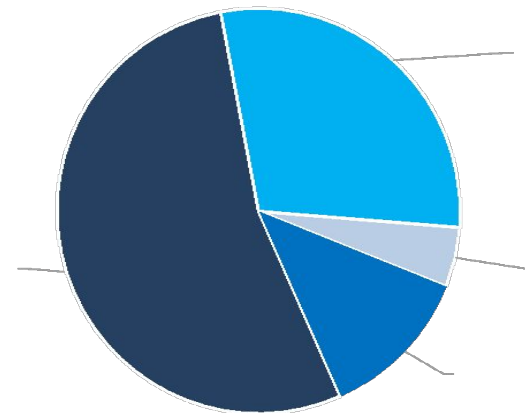
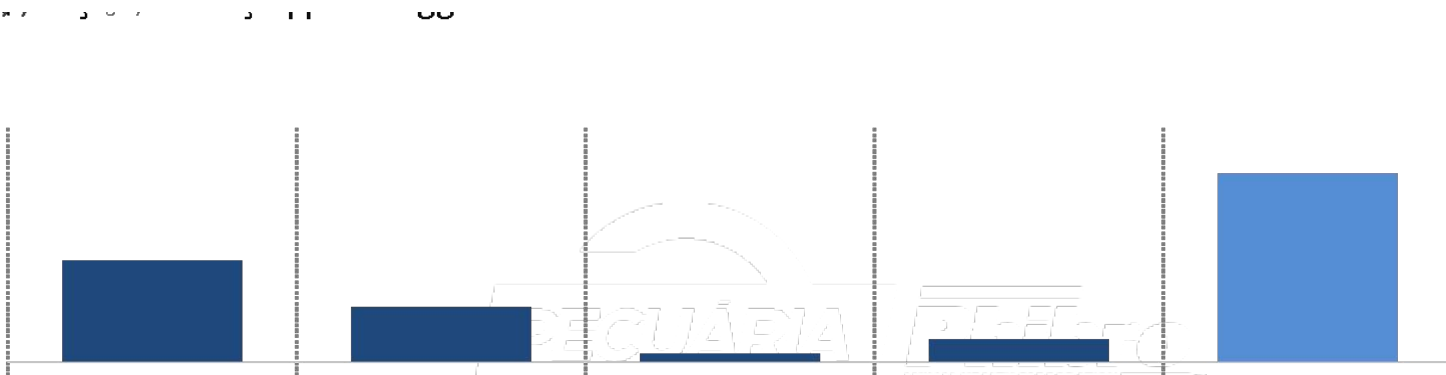

# PESO DOS MACHOS POR ESTADO EM 2023

Sustentabilidade também envolve  
honestidade. Usou? Cite a fonte!!

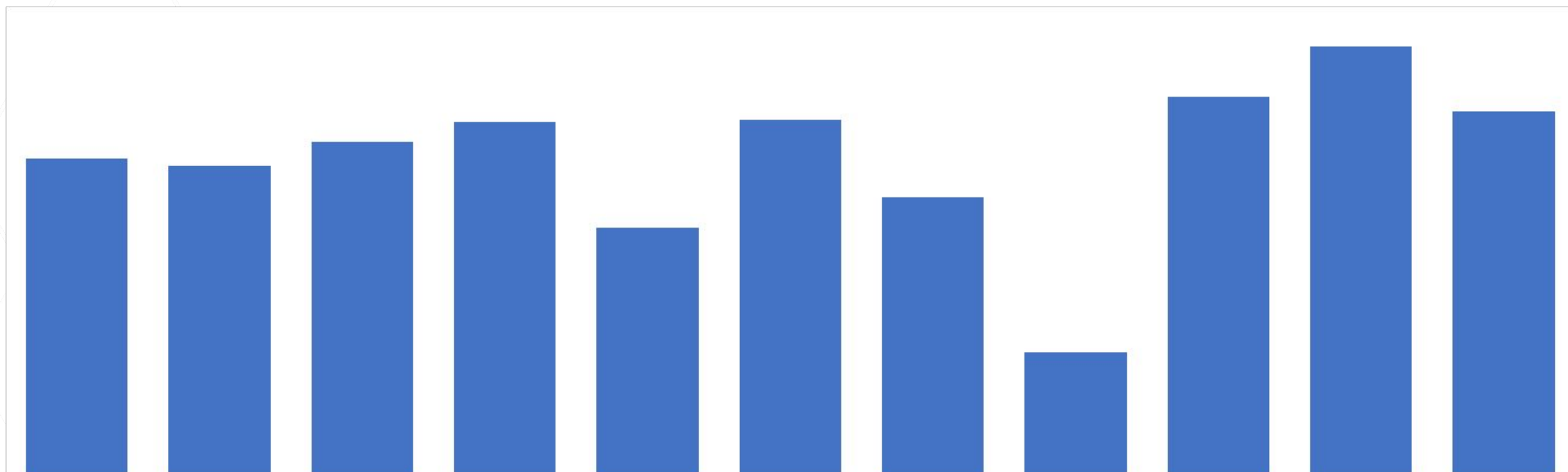

# PESO DAS FÊMEAS POR ESTADO EM 2023

Sustentabilidade também envolve honestidade. Usou? Cite a fonte!!



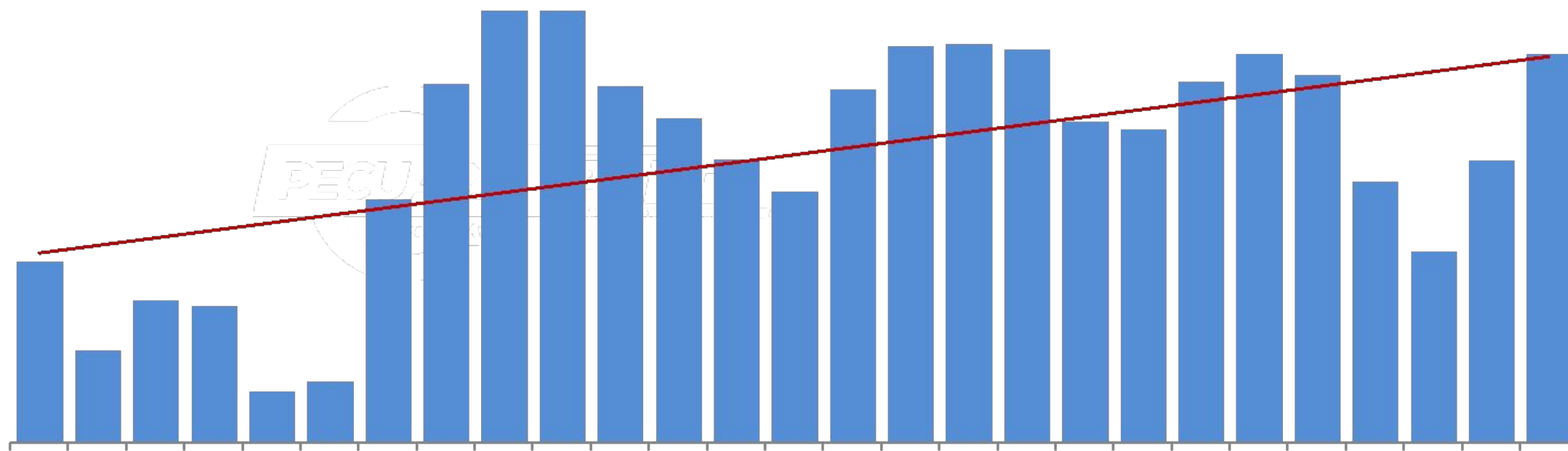



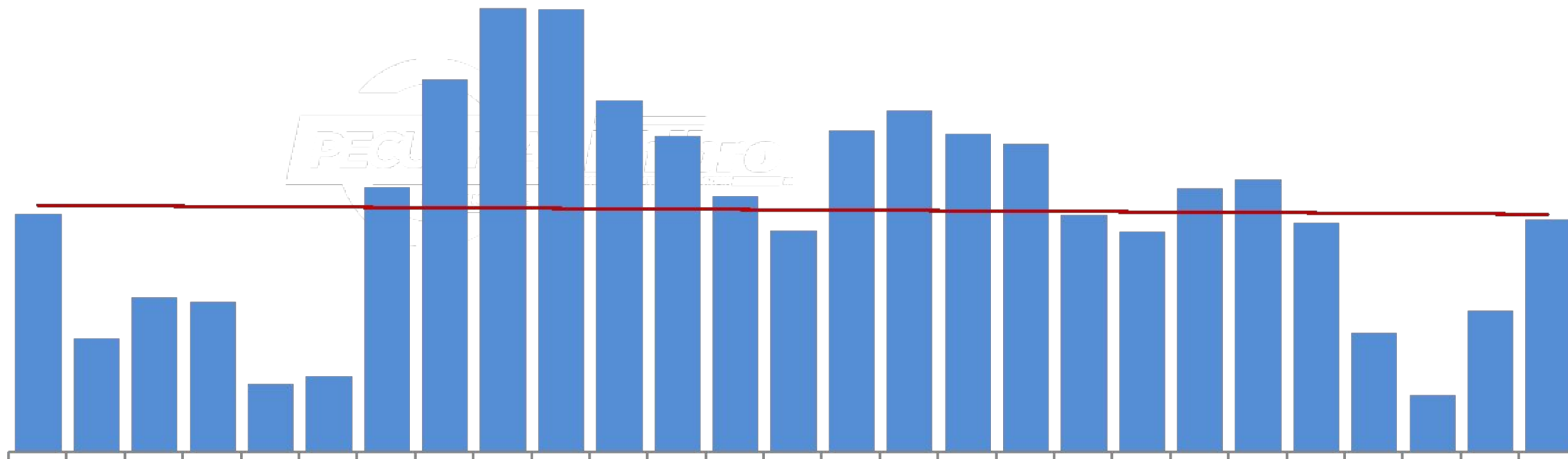

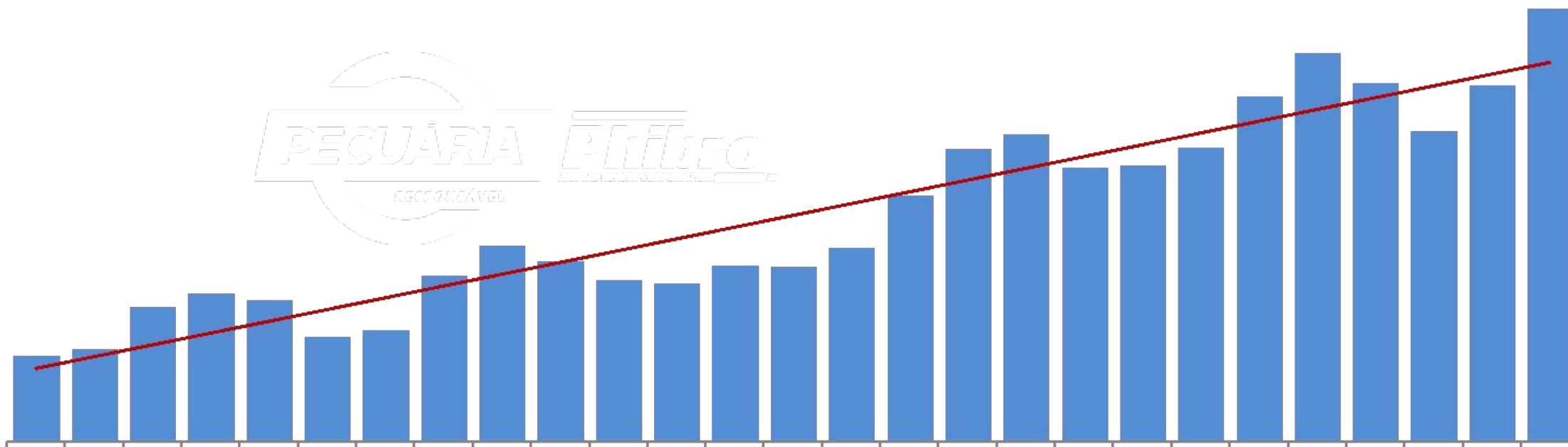

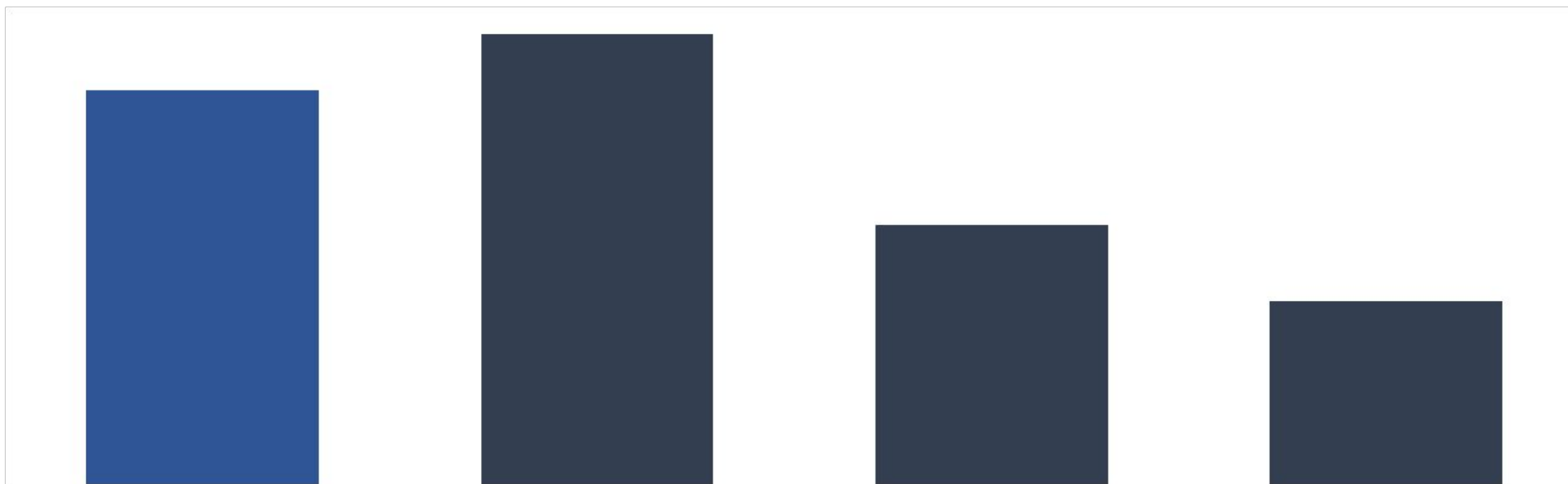

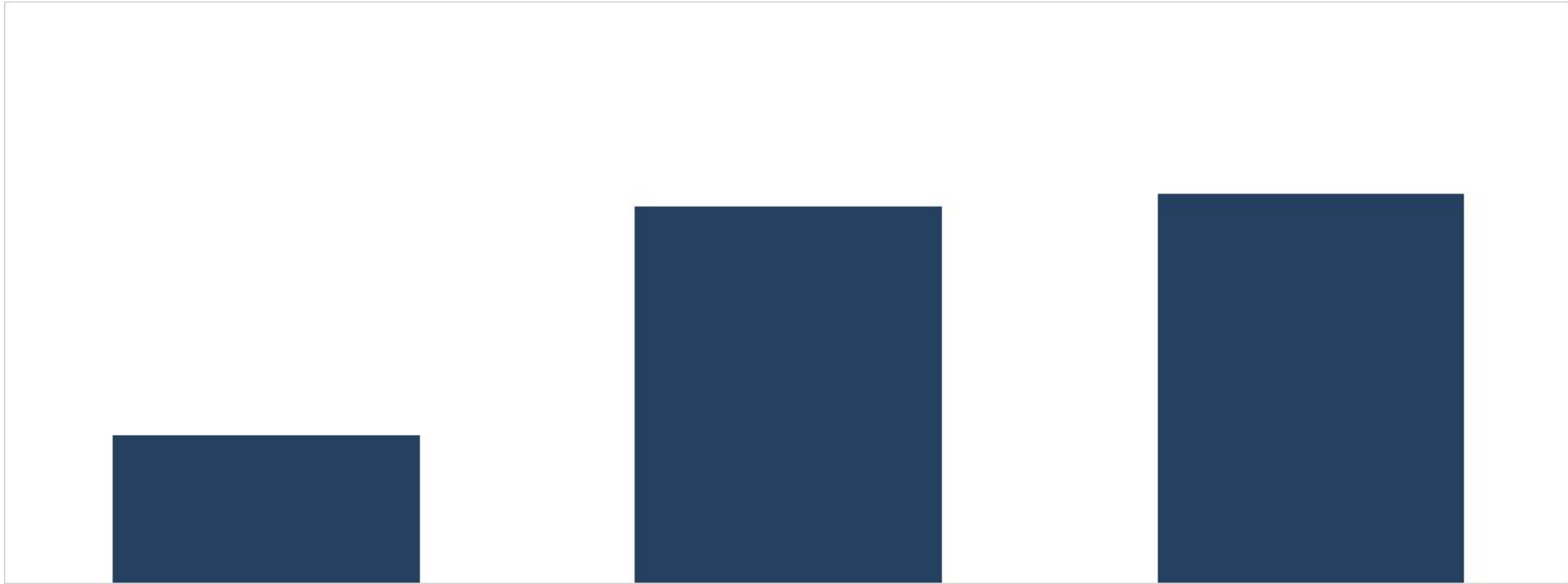

Quer receber informações periódicas atualizadas e analisadas pela Athenagro ?

Participe dos grupos de transmissão do Rally da Pecuária!



Basta fazer a leitura do QR Code

**Quem fica na  
pecuária?**

**O futuro chegou!!!!**

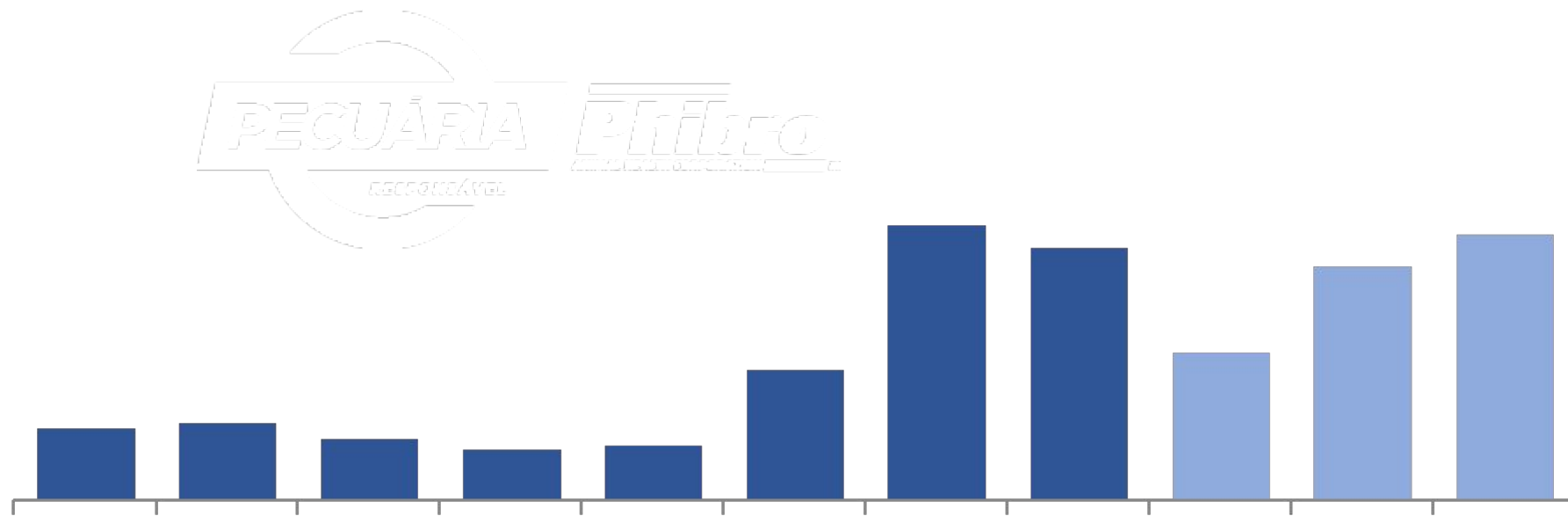



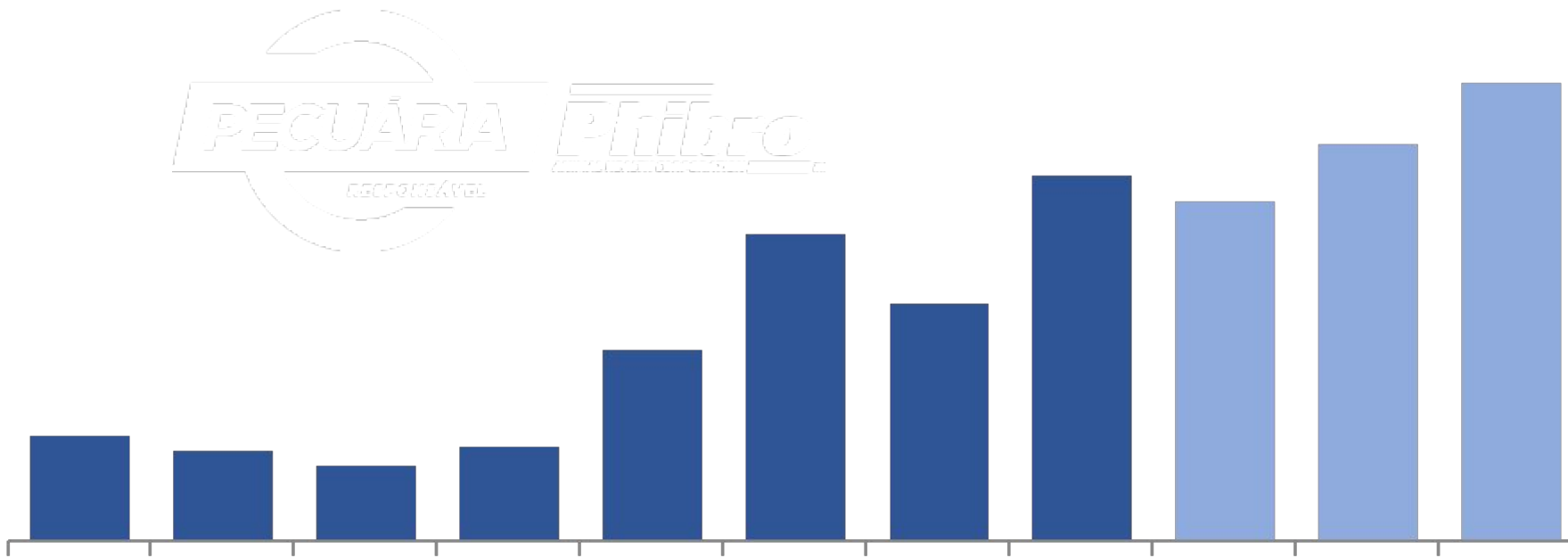

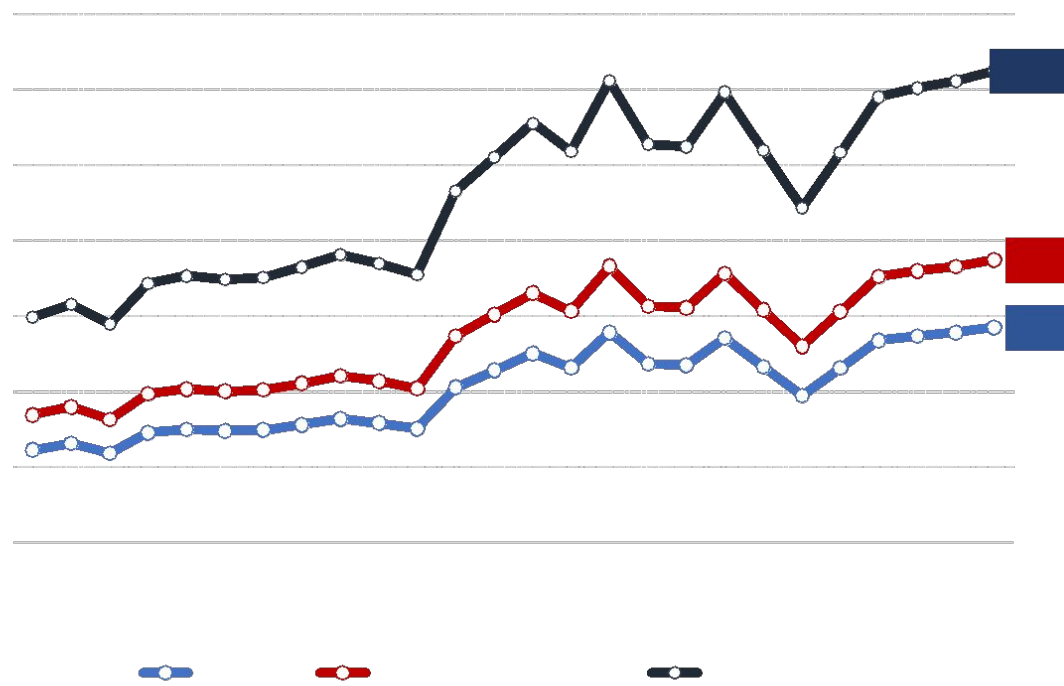
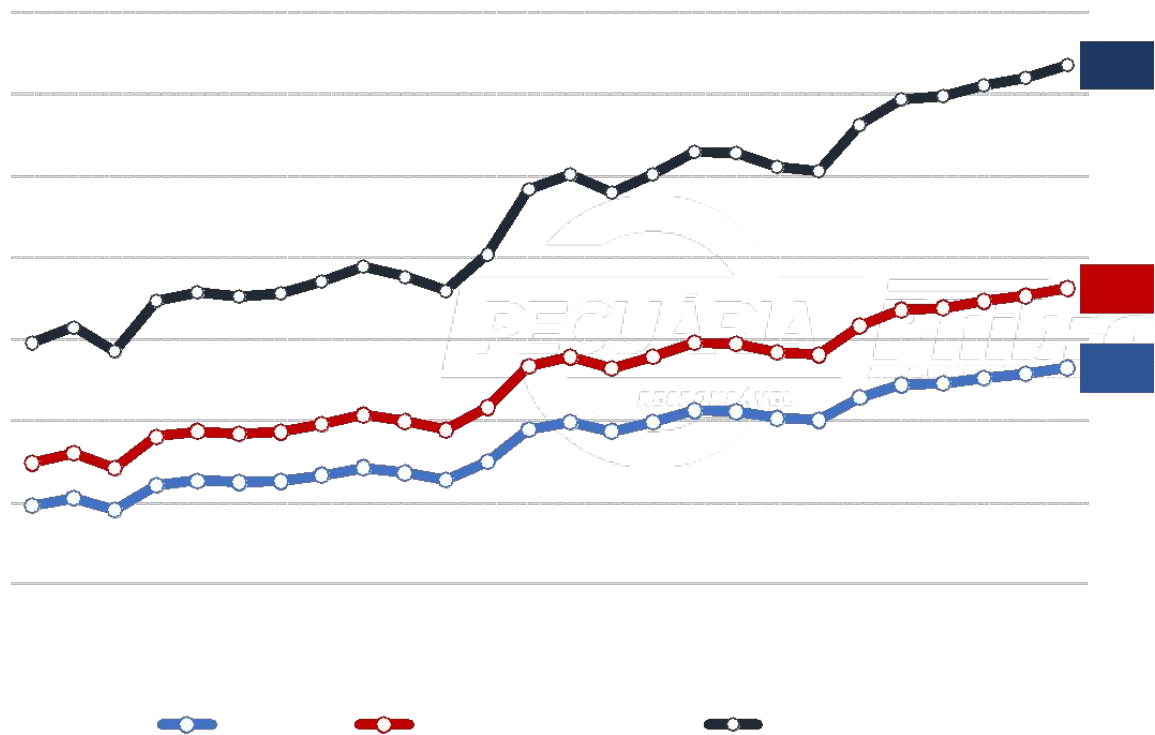

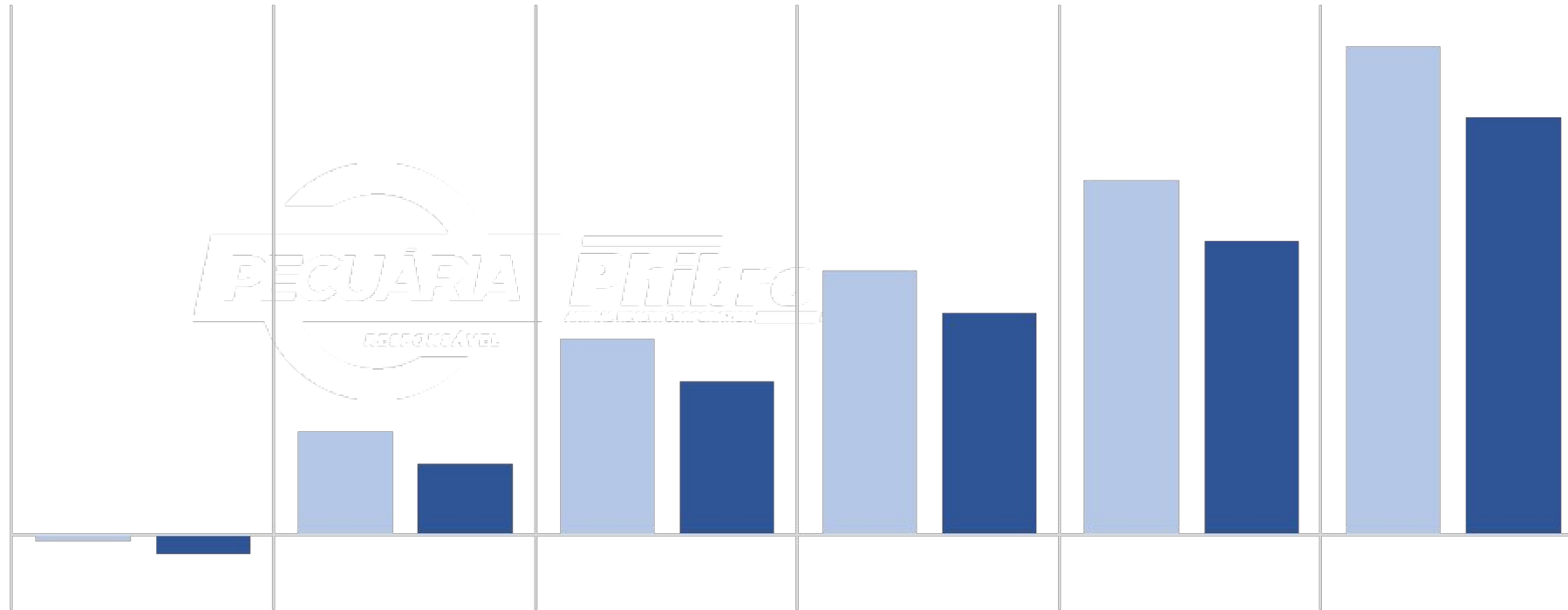

**PECUÁRIA**  
RESPONSÁVEL

**PRÍMIO**  
DE CUSTO DE OPORTUNIDADE

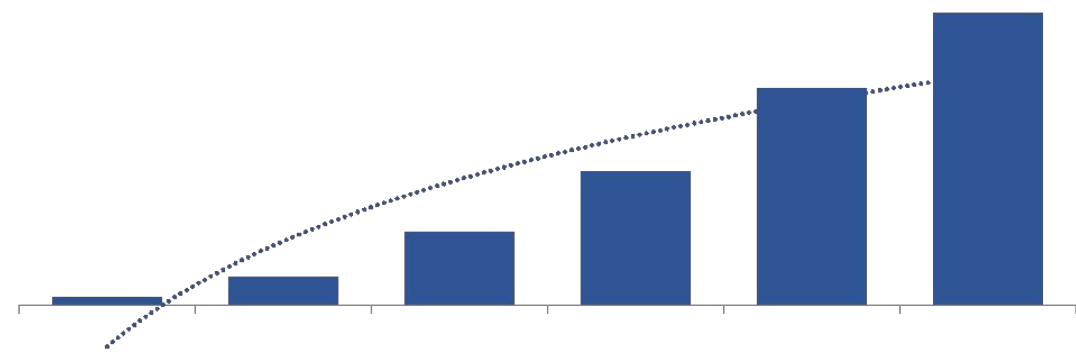
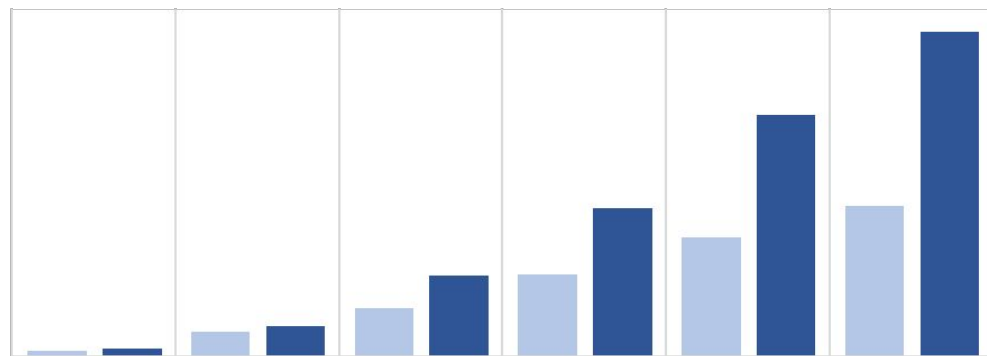
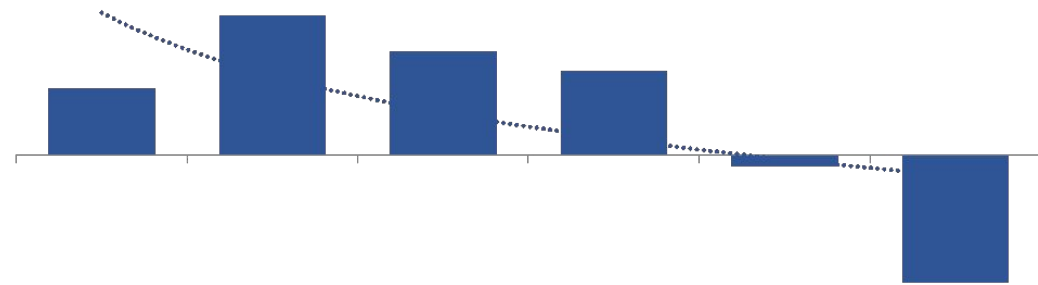

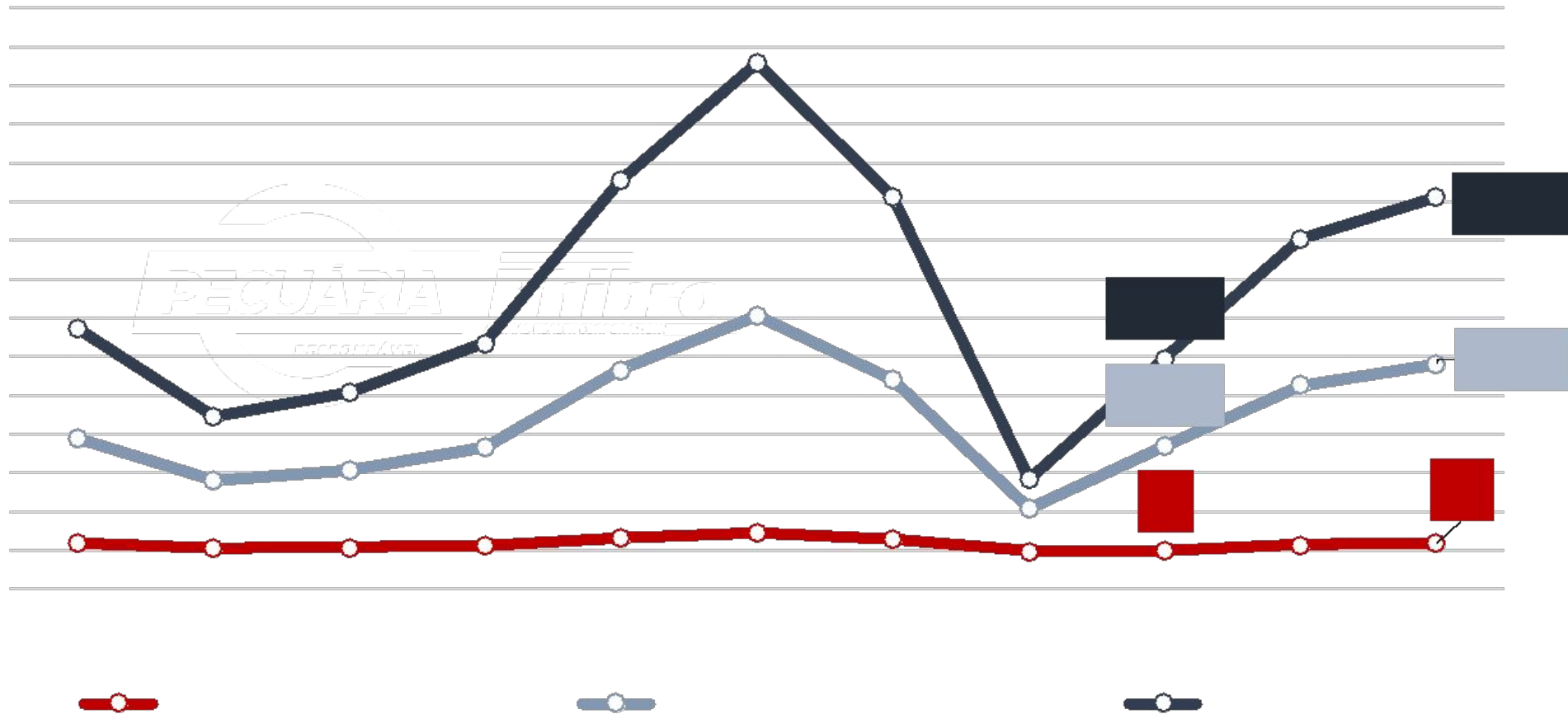

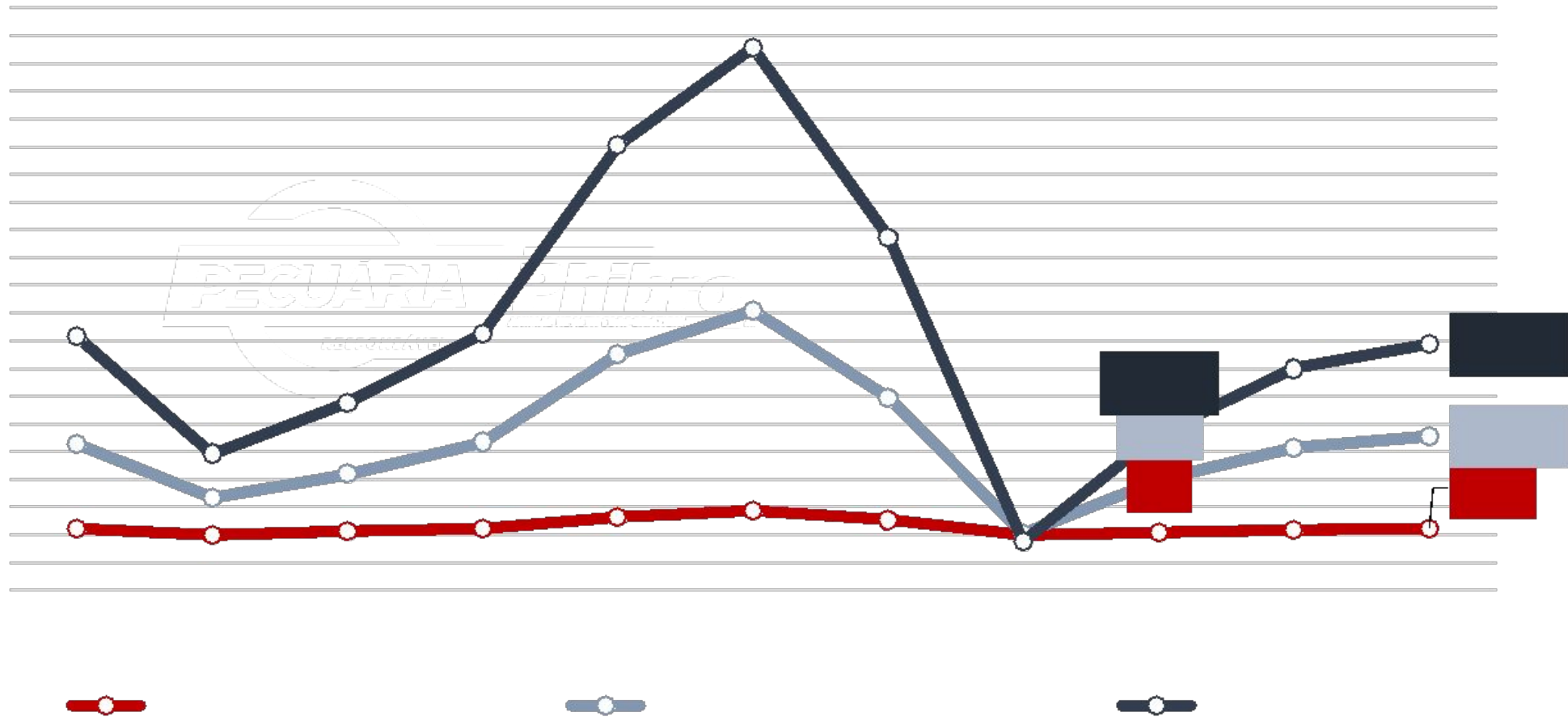



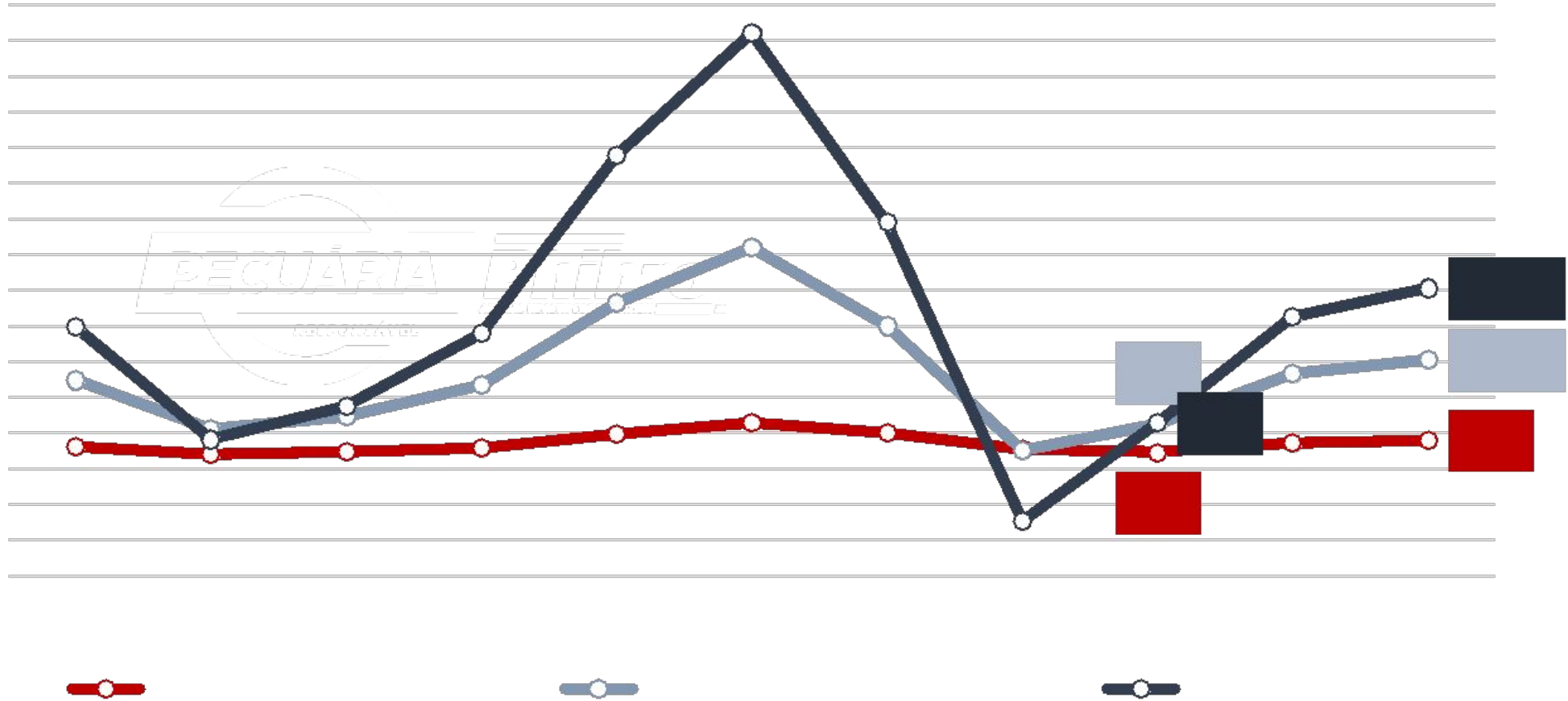

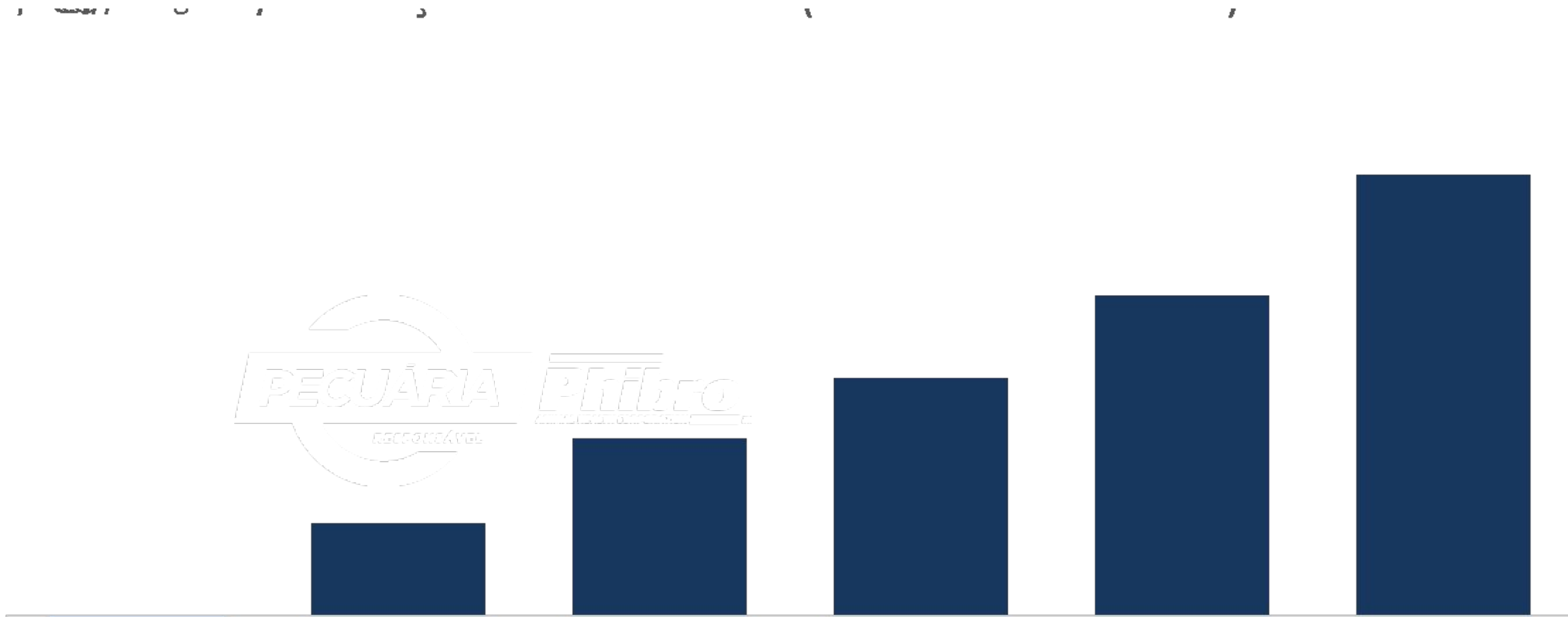

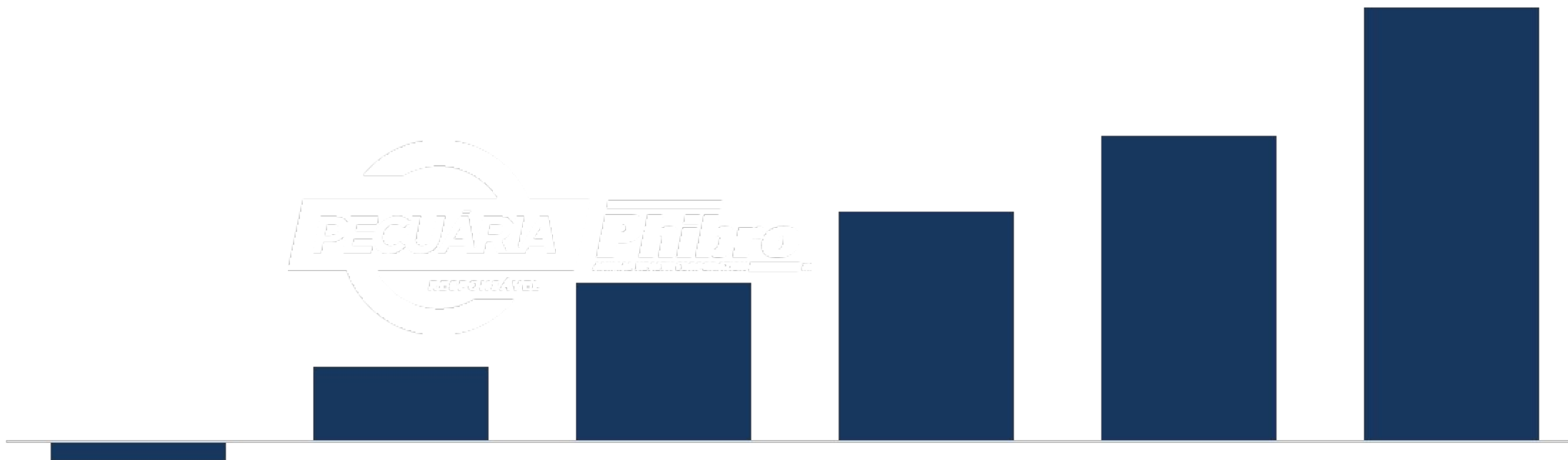

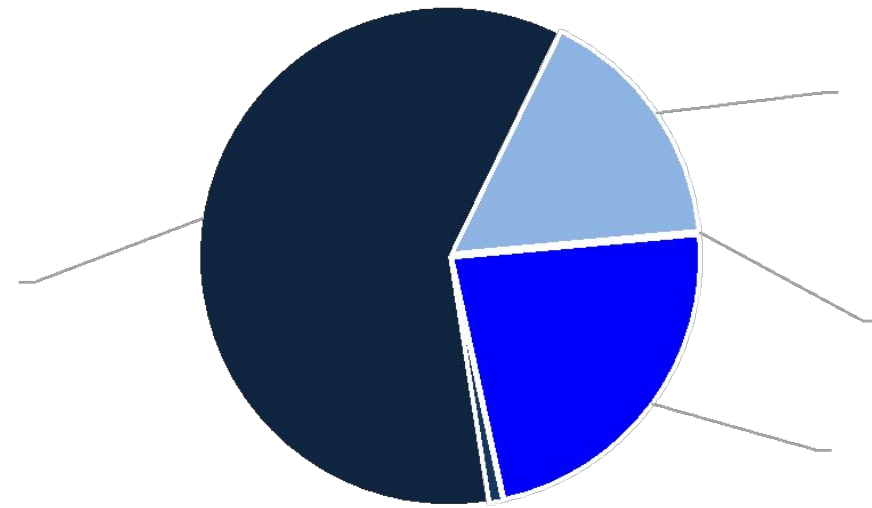
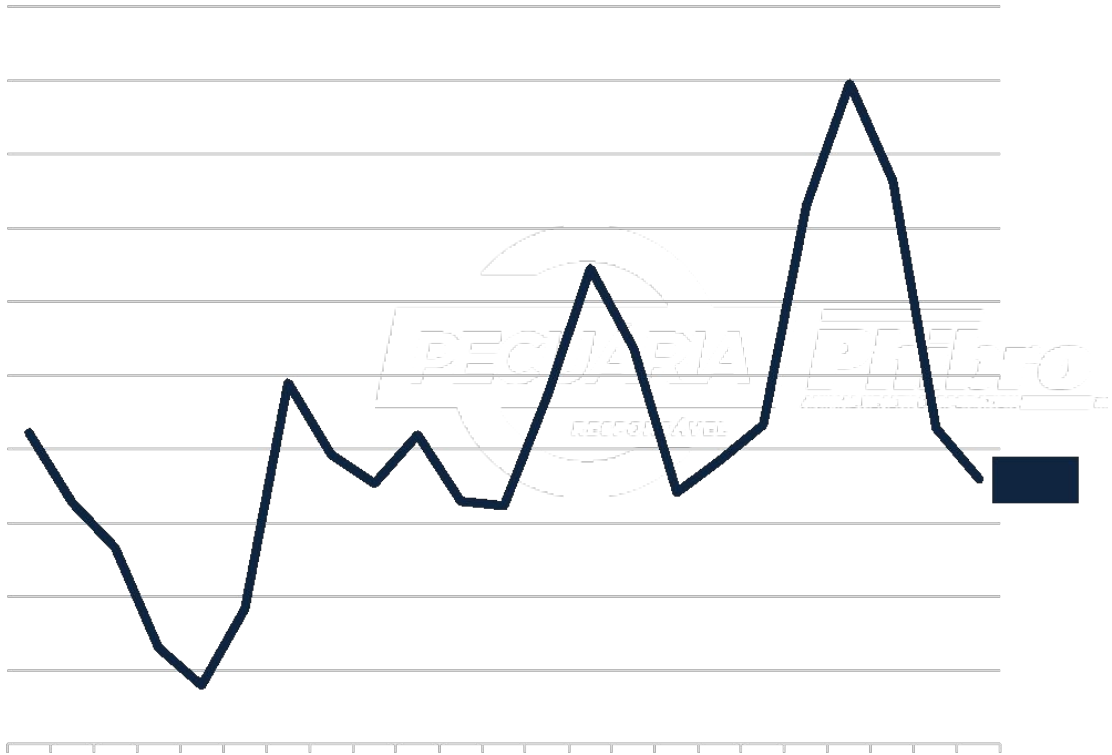

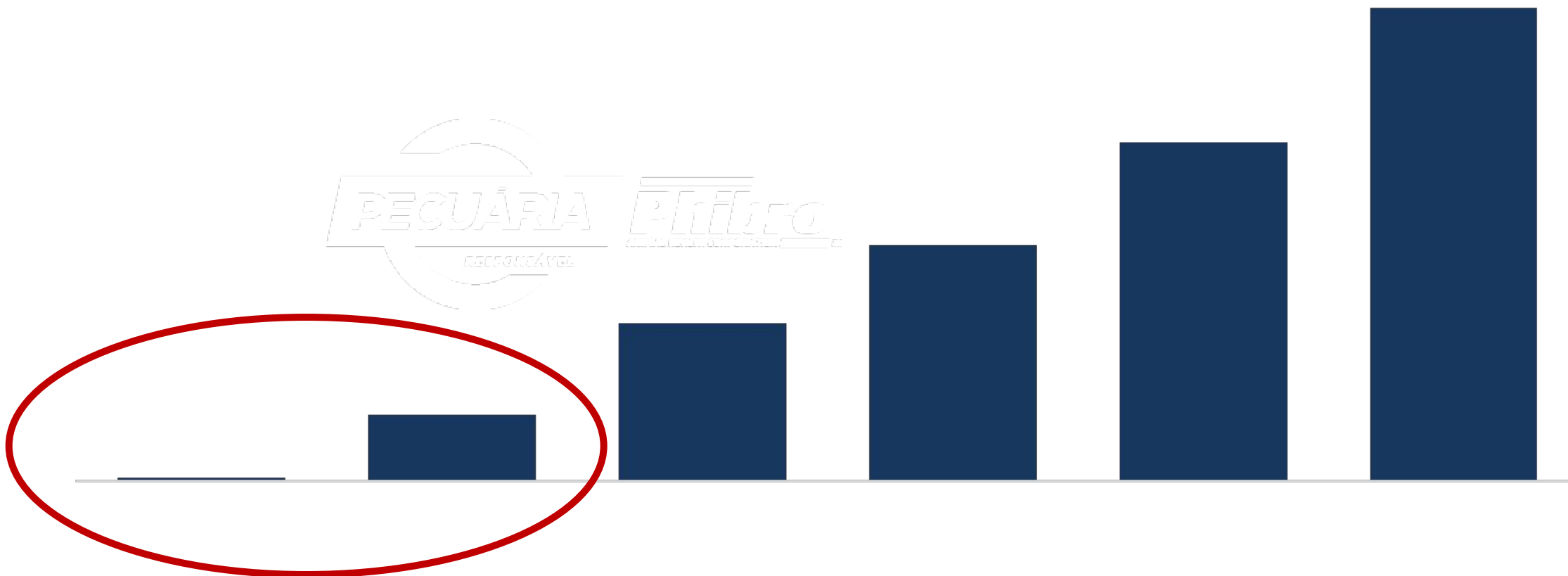

Quer receber informações periódicas atualizadas e analisadas pela Athenagro ?

Participe dos grupos de transmissão do Rally da Pecuária!



Basta fazer a leitura do QR Code

**Pra finalizar ...**



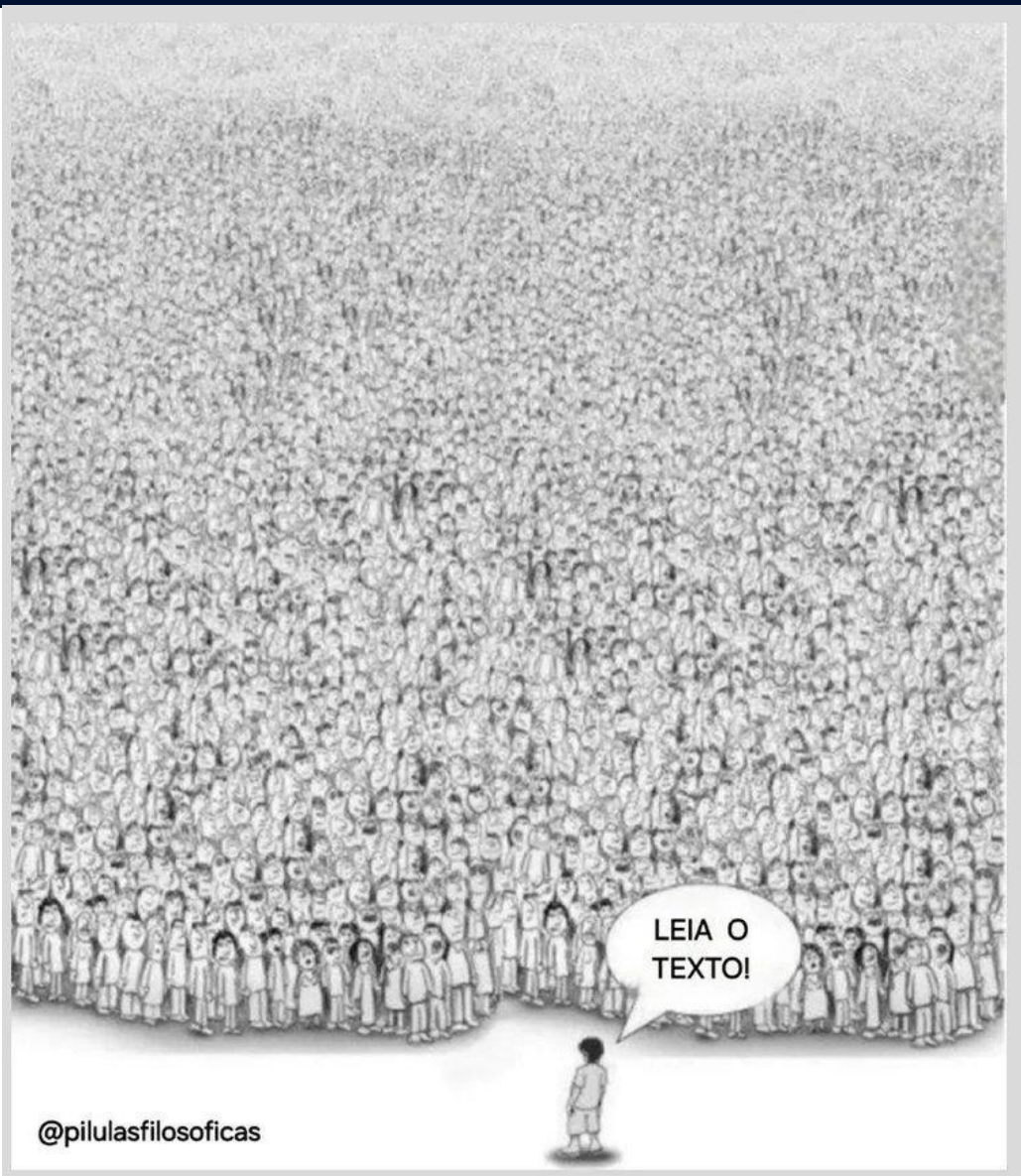

**A construção do conhecimento não mudou.**

**É preciso se aprofundar e não se basear em postagens, memes ou títulos com suas linhas finas.**

**Aprendizado depende de leitura.  
E não é pouca.**



Quer receber informações  
periódicas atualizadas e  
analisadas pela Athenagro ?

ATHENAGRO



RALLY DA  
PECUÁRIA

UMA VIAGEM PELO BRASIL QUE PRODUZ

Participe dos grupos de  
transmissão do Rally da Pecuária!

Basta fazer a leitura do QR Code ou  
acessar pelo [link](#).





**ATHENAGRO**  
Consultoria



**SÃO PAULO, SP**

Tel: (11) 9 7136 3812

[athenagro@athenagro.com.br](mailto:athenagro@athenagro.com.br)

---

Material produzido pela **Athenagro** exclusivamente  
para clientes.

Reprodução ou distribuição proibida sem a  
autorização prévia da **Athenagro**.

---

**RALLY DA PECUÁRIA**

<http://www.rallydapecuaria.com.br/>

<https://www.facebook.com/rallydapecuaria/>

<https://www.instagram.com/rallydapecuaria/>

<https://www.youtube.com/user/rallydapecuaria>

ria

<https://twitter.com/RallydaPecuaria>